

## **Dott. Ing. Carlo Calcagni**

Via Palianese sud n. 12 – 03018 Paliano (FR) – Tel. e Fax 0775/578305 – cellulare 333/3034641  
e-mail – studioingcalcagni@libero.it

### **CURRICULUM VITAE**

|                                  |   |
|----------------------------------|---|
| <b>GENERALITA'</b>               | <b>Dott. Ing. Carlo Calcagni</b>  |
| <b>CODICE FISCALE E PART.IVA</b> | <b>CLCCRL61R19A363E - 01483190607</b>   |
| <b>LUOGO E DATA DI NASCITA</b>   | <b>Arce (FR) 19 Ottobre 1961</b>  |
| <b>RESIDENZA</b>                 | <b>Paliano (FR) Via Palianese sud n. 12</b>   |
| <b>STUDIO TECNICO</b>            | <b>Paliano (FR) Via Palianese sud n. 12</b>   |
| <b>LINGUE CONOSCITUTE</b>        | <b>Inglese</b>  |
| <b>TITOLO DI STUDIO</b>          | <b>Laurea in Ingegneria Civile sezione Edile</b>  |
| <b>SPECIALIZZAZIONI</b>          | <b>Ingegneria Ambientale<br/>Prevenzione Incendi<br/>Ingegneria sanitaria<br/>Decreto Legislativo 494/96</b>  |
| <b>ISCRIZIONI</b>                | <b>Iscritto albo professionale dal 1984<br/>Ordine Ingegneri di Frosinone al n. 872<br/>Albo dei collaudatori dal 2004 al n. 872A<br/>Tribunale di Frosinone al n. 141<br/>Ministero dell'interno Legge 818/84 n. FR00872I00321</b> |



**FORMATO EUROPEO  
PER IL CURRICULUM  
VITAE**



**INFORMAZIONI PERSONALI**

|                 |   |
|-----------------|---|
| Nome            | <b>CALCAGNI CARLO</b>   |
| Indirizzo       | <b>VIA PALIANESE SUD N. 12 – 03018 PALIANO (FR)</b>   |
| Telefono        | <b>0775578305 – cell. 3333034641</b>  |
| Fax             | <b>0775578305</b>   |
| E-mail          | <b><a href="mailto:studioingcalcagni@gmail.com">studioingcalcagni@gmail.com</a> – PEC: <a href="mailto:carlo.calcagni2@ingpec.eu">carlo.calcagni2@ingpec.eu</a></b> |
| Nazionalità     | Italiana  |
| Data di nascita | 19 OTTOBRE 1961   |

**ESPERIENZA LAVORATIVA**

- Date (da – a)
  - DAL 10/04/1995 AD OGGI** – Libero professionista ingegnere, iscrizione Ordine degli ingegneri di Frosinone al n. 872;
  - DAL 01/06/1984 AL 10/04/1995** – Libero professionista geometra, iscritto Albo dei geometri della provincia di Frosinone al n. 1475
  - DAL 1982 AL 01/06/1984** – Geometra Direttore del cantiere presso la soc. Rossi Alessandro s.p.a. di Roma effettuata nei seguenti cantieri, tutti finanziati dalla Cassa per il Mezzogiorno: Acquedotto “Tufano” Anagni (FR) importo circa 5 miliardi di lire; Acquedotto “Marina di Minturno” compreso serbatoi e partitori, Importo circa 3,5 miliardi di euro; Acquedotto ai borghi di Latina e lungomare di Latina, importo lavori circa 9.5 miliardi di euro.
  - DAL 1980 AL 1982** – Geometra Direttore del cantiere presso la soc. Laghetto Calcestruzzi “Gruppo Schina” di Colleferro, vari cantieri stradali.
- Nome e indirizzo del datore di lavoro
- Tipo di azienda o settore
- Tipo di impiego
- Principali mansioni e responsabilità

**ISTRUZIONE E FORMAZIONE**

- Date (da – a)
  - Nome e tipo di istituto di istruzione o formazione
    - Principali materie / abilità professionali oggetto dello studio
    - Qualifica conseguita
  - Livello nella classificazione nazionale (se pertinente)
- Iscrizione Ministero dell'Interno *legge 7 dicembre 1984, n. 818 n. FR00872100321*;  
Iscrizione Albo Collaudatori ex art. 7 legge n° 1086/71 ordine Ingegneri di Frosinone;  
Iscrizione Elenco Coordinatore sicurezza D.Lgs 81/08 ex (494/96) ordine Ingegneri di Frosinone;  
Iscrizione Elenco C.T.U. Tribunale di Frosinone al n. 141;  
**Iscrizione Ordine degli Ingegneri della Provincia di Frosinone sezione A n. 872**;  
Abilitazione all'esercizio della professione di ingegnere in data 09/06/1994  
Laurea in Ingegneria Civile sezione Edile in data 17/12/1993  
Abilitazione alla professione di Geometra in data 1983  
Diploma di istruzione secondaria di Geometra in data 1980

**CAPACITÀ E COMPETENZE  
TECNICHE**

*Con computer, attrezzature specifiche,  
macchinari, ecc.*

Ottima

**CAPACITÀ E COMPETENZE  
PERSONALI**

*Acquisite nel corso della vita e della  
carriera ma non necessariamente  
riconosciute da certificati e diplomi  
ufficiali.*

MADRELINGUA

ALTRE LINGUA

- Capacità di lettura
- Capacità di scrittura
- Capacità di espressione orale

VEDASI SCHEDE ALLEGATE

**ITALIANA**

**INGLESE**

[buono]

[buono]

[buono]

**ULTERIORI INFORMAZIONI**

[ Inserire qui ogni altra informazione pertinente, ad esempio persone di riferimento, referenze ecc. ]

**ALLEGATI**

Curriculum cartaceo e alcune foto;  
Schede di cui all'allegato 3b del bando.

Il sottoscritto è a conoscenza che, ai sensi dell'art. 26 della legge 15/68, le dichiarazioni mendaci, la falsità negli atti e l'uso di atti falsi sono puniti ai sensi del codice penale e delle leggi speciali. Inoltre, il sottoscritto autorizza al trattamento dei dati personali, secondo quanto previsto dalla Legge 675/96 del 31 dicembre 1996.

Paliano, 06/07/2015

Ing. Carlo Calcagni

| N°   | COMMITTENTE PUBBLICO O PRIVATO   | DESCRIZIONE DELL'OPERA | IMPORTO LAVORI € | percentuale di partecipazione nella prestazione del servizio | data conclusione incarico | classe/categoria | Q1                   | Q2                               | Q3                           | Q4                 | Q5  | Q6  | Q7                        | Q8                          | Q9                           | Q10   | Q11                                      | Q12                                     | Q13   | Q14                                       |  |  |  |
|--|--|------------------------|------------------|--|---------------------------|------------------|----------------------|----------------------------------|------------------------------|--------------------|---|---|---------------------------|-----------------------------|------------------------------|---|--|---|---|---|--|--|--|
|  |  |                        |                  |  |                           |                  | studi di fattibilità | rilevamento a scavi archeologici | studi geologici e geotecnici | verifiche sismiche | rilievi topografici, frazionamenti, attività catastali, stime | prog. Architettonica, bioedilizia, sostenibilità ambientale | progettazione strutturale | progettazione impiantistica | direzione e direzione lavori | coordin. sicurezza fasi progettazione ed esecuzione | istruttoria pratiche prevenzione incendi | valutazione impatto acustico ambientale | attività supporto responsabile del procedimento | collaudi statici e tecnico amministrativi |  |  |  |
| ASL RME Via Borgo Santo spirito Roma   | RISTRUTTURAZIONE E CONSOLIDAMENTO DI UNA R.S.A. IN VIA ROCCO SANTOLIVIDO DI ROMA   | 1.499.702,31           | 100              | 20/10/2014   | E 09                      |                  |                      |                                  |                              |                    |   |   |                           |                             | X                            | X   | X  |   |   |   |  |  |  |
|  |  |                        |                  |  | S 03                      |                  |                      | X                                |                              |                    |   |   |                           | X                           |                              |   | X  | X                                       | X   |   |  |  |  |
|  |  |                        |                  |  | IA 01                     |                  |                      |                                  |                              |                    |   |   |                           |                             | X                            |   | X  | X                                       | X   |   |  |  |  |
|  |  |                        |                  |  | IA 02                     |                  |                      |                                  |                              |                    |   |   |                           |                             | X                            |   | X  | X                                       | X   |   |  |  |  |
|  |  |                        |                  |  | IA 03                     |                  |                      |                                  |                              |                    |   |   |                           |                             | X                            |   | X  | X                                       | X   |   |  |  |  |
|  |  |                        |                  |  | IA 04                     |                  |                      |                                  |                              |                    |   |   |                           |                             |                              | X   |  | X                                       | X   |   |  |  |  |
|  |  |                        |                  |  | D 05                      |                  |                      |                                  |                              |                    |   |   |                           |                             |                              | X   |  | X                                       | X   |   |  |  |  |
| PROVINCIA DI ROMA PROGETTO ESECUTIVO, DIREZIONE TECNICA E SICUREZZA PER L'IMPRESA ESECUTRICE: Di Cori Sergio srl | PROGETTAZIONE ESECUTIVA ED ESECUZIONE DEI LAVORI AFFERENTI "VILLA ALTIERI" PALAZZO DELLA CULTURA STORICA   | 3.490.000,00           | 100              | 10/03/2013   | E 22                      |                  |                      |                                  |                              |                    |   |   |                           | X                           |                              |   | X  | X                                       |   |   |  |  |  |
|  |  |                        |                  |  | S 03                      |                  |                      | X                                |                              |                    |   | X   |                           |                             |                              | X   | X  | X                                       |   |   |  |  |  |
|  |  |                        |                  |  | IA 01                     |                  |                      |                                  |                              |                    |   |   |                           |                             | X                            |   | X  | X                                       | X   |   |  |  |  |
|  |  |                        |                  |  | IA 02                     |                  |                      |                                  |                              |                    |   |   |                           |                             | X                            |   | X  | X                                       | X   |   |  |  |  |
|  |  |                        |                  |  | IA 03                     |                  |                      |                                  |                              |                    |   |   |                           |                             | X                            |   | X  | X                                       | X   |   |  |  |  |
|  |  |                        |                  |  | IA 04                     |                  |                      |                                  |                              |                    |   |   |                           |                             |                              | X   |  | X                                       | X   |   |  |  |  |
|  |  |                        |                  |  | D 05                      |                  |                      |                                  |                              |                    |   |   |                           |                             |                              | X   |  | X                                       | X   |   |  |  |  |
| Comune di Roma   | progettazione esecutiva ed esecuzione dei lavori afferenti La costruzione di una scuola materna di tre sezioni in via Pericle Ducati -localita' "Ostia Antica"   | 1.355.230,00           | 100              | 16/07/2010   | E 08                      |                  | X                    |                                  |                              |                    |   |   |                           | X                           |                              |   |  |   |   |   |  |  |  |
|  |  |                        |                  |  | S 03                      |                  |                      |                                  |                              |                    |   | X   |                           | X                           |                              | X   |  |   |   |   |  |  |  |
|  |  |                        |                  |  | IA 01                     |                  |                      |                                  |                              |                    |   |   |                           |                             | X                            |   | X  |   |   |   |  |  |  |
|  |  |                        |                  |  | IA 02                     |                  |                      |                                  |                              |                    |   |   |                           |                             |                              | X   |  | X                                       |   |   |  |  |  |
|  |  |                        |                  |  | IA 03                     |                  |                      |                                  |                              |                    |   |   |                           |                             |                              | X   |  | X                                       |   |   |  |  |  |
|  |  |                        |                  |  | IA 04                     |                  |                      |                                  |                              |                    |   |   |                           |                             |                              | X   |  | X                                       |   |   |  |  |  |
|  |  |                        |                  |  | D 05                      |                  |                      |                                  |                              |                    |   |   |                           |                             |                              | X   |  | X                                       |   |   |  |  |  |
| A.M.A. s.p.a. AZIENDA MUNICIPALE AMBIENTE  | progettazione esecutiva ed esecuzione dei lavori afferenti L'Impianto sistema integrato di selezione e trattamento rifiuti urbani sito in Roma - via di Rocca Cencia, 301 lavori di realizzazione opere edili di finitura ed impianti tecnologici all'interno dei locali | 275.356,72             | 100              |  | E 21                      |                  |                      |                                  |                              |                    |   |   |                           | X                           |                              |   |  |   |   |   |  |  |  |
|  |  |                        |                  |  | IA 01                     |                  |                      |                                  |                              |                    |   |   |                           |                             | X                            |   | X  |   |   |   |  |  |  |
|  |  |                        |                  |  | IA 02                     |                  |                      |                                  |                              |                    |   |   |                           |                             |                              | X   |  | X                                       |   |   |  |  |  |
|  |  |                        |                  |  | IA 03                     |                  |                      |                                  |                              |                    |   |   |                           |                             |                              | X   |  | X                                       |   |   |  |  |  |
|  |  |                        |                  |  | IA 04                     |                  |                      |                                  |                              |                    |   |   |                           |                             |                              | X   |  | X                                       |   |   |  |  |  |
|  |  |                        |                  |  | D 05                      |                  |                      |                                  |                              |                    |   |   |                           |                             |                              |   | X  |   | X   |   |  |  |  |
|  |  |                        |                  |  |                           |                  |                      |                                  |                              |                    |   |   |                           |                             |                              |   |  |   |   |   |  |  |  |

| N°   | COMMITTENTE PUBBLICO O PRIVATO  | DESCRIZIONE DELL'OPERA | IMPORTO LAVORI € | percentuale di partecipazione nella prestazione del servizio | data conclusione incarico | classe/categoria |            | 01 studi di fattibilità | 02 rilevamento a scavi archeologici | 03 studi geologici e geotecnici | 04 verifiche sismiche | 05 rilievi topografici, frazionamenti, attività catastali, stime | 06 prog. Arcgettonica, bioedilizia, sostenibilità ambientale | 07 progettazione strutturale |             |            | 08 progettazione impiantistica |             |            | 09 direzione e direzione lavori | 10 coordin. sicurezza fasi progettazione ed esecuzione |                    |                 | 11 istruttoria pratiche prevenzione incendi | 12 valutazione impatto acustico ambientale | 13 attività supporto responsabile del procedimento | 14 collaudi statici e tecnico amministrativi |              |    |    |    |    |   |   |   |   |   |   |   |   |
|--|---|------------------------|------------------|--|---------------------------|------------------|------------|-------------------------|-------------------------------------|---------------------------------|-----------------------|--|--|------------------------------|-------------|------------|--------------------------------|-------------|------------|---------------------------------|--|--------------------|-----------------|---|--|--|--|--------------|----|----|----|----|---|---|---|---|---|---|---|---|
|  |   |                        |                  |  |                           | Preliminare      | Definitivo |                         |                                     |                                 |                       |  |  | Esecutivo                    | Preliminare | Definitivo | Esecutivo                      | Preliminare | Definitivo |                                 | Esecutivo  | Fase Progettazione | Fase Esecuzione |   |  |  | Statico                                      | Tecnico Amm. |    |    |    |    |   |   |   |   |   |   |   |   |
|  |   |                        |                  |  |                           | 22               | 03         |                         |                                     |                                 |                       |  |  | 01                           | 02          | 03         | 04                             | 05          | 21         |                                 | 01   | 02                 | 03              |   |  |  | 04   | 05           | 01 | 02 | 03 | 04 |   |   |   |   |   |   |   |   |
| CONI SERVIZI SPA Sede legale ROMA – LARGO LAURO DE BOSIS, 16 DIREZIONE TECNICA E SICUREZZA Impresa Di Cori | Ristrutturazione Stadio Flaminio di Roma, calcolo opere strutturali: tribuna coperta, scale interne ed esterne, e tabelloni.  | 2.891.274,04           | 100              | 15/02/2009   | E 22                      |                  |            | X                       |                                     |                                 |                       |  |  |                              |             |            |                                |             | X          | X                               | X  |                    |                 |   |  |  |  |              |    |    |    |    |   |   |   |   |   |   |   |   |
|  |   |                        |                  |  | S 03                      |                  |            |                         |                                     |                                 |                       | X  |  |                              |             |            |                                |             |            |                                 |  | X                  | X               | X   |  |  |  |              |    |    |    |    |   |   |   |   |   |   |   |   |
|  |   |                        |                  |  | IA 01                     |                  |            |                         |                                     |                                 |                       |  |  |                              |             |            |                                |             |            | X                               |  | X                  | X               | X   |  |  |  |              |    |    |    |    |   |   |   |   |   |   |   |   |
|  |   |                        |                  |  | IA 02                     |                  |            |                         |                                     |                                 |                       |  |  |                              |             |            |                                |             |            | X                               |  | X                  | X               | X   |  |  |  |              |    |    |    |    |   |   |   |   |   |   |   |   |
|  |   |                        |                  |  | IA 03                     |                  |            |                         |                                     |                                 |                       |  |  |                              |             |            |                                |             |            | X                               |  | X                  | X               | X   |  |  |  |              |    |    |    |    |   |   |   |   |   |   |   |   |
|  |   |                        |                  |  | IA 04                     |                  |            |                         |                                     |                                 |                       |  |  |                              |             |            |                                |             |            | X                               |  | X                  | X               | X   |  |  |  |              |    |    |    |    |   |   |   |   |   |   |   |   |
| D 05   |   |                        |                  |  |                           |                  |            |                         |                                     |                                 |                       | X  |  | X                            |             | X          | X                              | X           | X          |                                 |  |                    |                 |   |  |  |  |              |    |    |    |    |   |   |   |   |   |   |   |   |
| Comune di Roma Municipio VI Direzione Tecnica e sicurezza Impresa Di Co Gi srl                             | progettazione esecutiva ed esecuzione dei lavori afferenti Lavori di manutenzione straordinaria dei seguenti asili  | 611.168,02             | 100              | 10/03/2013   | E 21                      |                  |            |                         |                                     |                                 |                       |  |  |                              |             |            |                                |             |            | X                               | X  | X                  |                 |   |  |  |  |              |    |    |    |    |   |   |   |   |   |   |   |   |
|  |   |                        |                  |  | IA 01                     |                  |            |                         |                                     |                                 |                       |  |  |                              |             |            |                                |             |            |                                 |  | X                  | X               | X   |  |  |  |              |    |    |    |    |   |   |   |   |   |   |   |   |
|  |   |                        |                  |  | IA 02                     |                  |            |                         |                                     |                                 |                       |  |  |                              |             |            |                                |             |            |                                 |  | X                  | X               | X   |  |  |  |              |    |    |    |    |   |   |   |   |   |   |   |   |
|  |   |                        |                  |  | IA 03                     |                  |            |                         |                                     |                                 |                       |  |  |                              |             |            |                                |             |            |                                 |  | X                  | X               | X   |  |  |  |              |    |    |    |    |   |   |   |   |   |   |   |   |
|  |   |                        |                  |  | IA 04                     |                  |            |                         |                                     |                                 |                       |  |  |                              |             |            |                                |             |            |                                 |  | X                  | X               | X   |  |  |  |              |    |    |    |    |   |   |   |   |   |   |   |   |
|  |   |                        |                  |  | D 05                      |                  |            |                         |                                     |                                 |                       |  |  |                              |             |            | X                              |             | X          |                                 | X  | X                  | X               | X   |  |  |  |              |    |    |    |    |   |   |   |   |   |   |   |   |
| Comune di Roma Dipartimento XII direzione tecnica  | Lavori per la manutenzione straordinaria per l'ottenimento del C.P.I. di una porzione dell'edificio ex Manifattura Tabacchi da adibire ad autorimessa con annessi spogliatoi ad uso | 402.424,05             | 100              | 16/07/2010   | IA 01                     |                  |            |                         |                                     |                                 |                       |  |  |                              |             |            |                                |             | X          | X                               | X  |                    |                 |   |  |  |  |              |    |    |    |    |   |   |   |   |   |   |   |   |
|  |   |                        |                  |  | IA 02                     |                  |            |                         |                                     |                                 |                       |  |  |                              |             |            |                                |             |            |                                 | X  | X                  | X               |   |  |  |  |              |    |    |    |    |   |   |   |   |   |   |   |   |
|  |   |                        |                  |  | IA 03                     |                  |            |                         |                                     |                                 |                       |  |  |                              |             |            |                                |             |            |                                 |  | X                  | X               | X   |  |  |  |              |    |    |    |    |   |   |   |   |   |   |   |   |
|  |   |                        |                  |  | IA 04                     |                  |            |                         |                                     |                                 |                       |  |  |                              |             |            |                                |             |            |                                 |  | X                  | X               | X   |  |  |  |              |    |    |    |    |   |   |   |   |   |   |   |   |
|  |   |                        |                  |  |                           |                  |            |                         |                                     |                                 |                       |  |  |                              |             |            |                                |             |            |                                 |  |                    |                 |   |  |  |  |              |    |    |    |    |   |   |   |   |   |   |   |   |
| Suore Benedettine della Carità. Via Tor de Schiavi n. 116 Roma   | Progetto di ampliamento di una scuola, verifica sismica e ristrutturazione e consolidamento di un Albergo in via Cicerone 23-25 di Santa Marinella                                  | 6.135.000,00           | 100              | 10/10/2006   | E 21                      |                  |            |                         |                                     |                                 |                       |  | X  | X                            | X           | X          | X                              | X           | X          | X                               | X  | X                  | X               | X   | X  | X  | X  | X            | X  | X  | X  | X  | X | X | X |   |   |   |   |   |
|  |   |                        |                  |  | IA 01                     |                  |            |                         |                                     |                                 |                       |  |  |                              |             |            | X                              | X           | X          | X                               | X  | X                  | X               | X   | X  | X  | X  | X            | X  | X  | X  | X  | X | X | X | X | X | X | X |   |
|  |   |                        |                  |  | IA 02                     |                  |            |                         |                                     |                                 |                       |  |  |                              |             |            | X                              | X           | X          | X                               | X  | X                  | X               | X   | X  | X  | X  | X            | X  | X  | X  | X  | X | X | X | X | X | X | X | X |
|  |   |                        |                  |  | IA 03                     |                  |            |                         |                                     |                                 |                       |  |  |                              |             |            | X                              | X           | X          | X                               | X  | X                  | X               | X   | X  | X  | X  | X            | X  | X  | X  | X  | X | X | X | X | X | X | X | X |
|  |   |                        |                  |  | IA 04                     |                  |            |                         |                                     |                                 |                       |  |  |                              |             |            | X                              | X           | X          | X                               | X  | X                  | X               | X   | X  | X  | X  | X            | X  | X  | X  | X  | X | X | X | X | X | X | X | X |
|  |   |                        |                  |  | D 05                      |                  |            |                         |                                     |                                 |                       |  |  |                              |             |            | X                              | X           | X          | X                               | X  | X                  | X               | X   | X  | X  | X  | X            | X  | X  | X  | X  | X | X | X | X | X | X | X |   |

| N°  | COMMITTENTE PUBBLICO O PRIVATO   | DESCRIZIONE DELL'OPERA | IMPORTO LAVORI €. | percentuale di partecipazione nella prestazione del servizio | data conclusione incarico | classe/categoria |            | 01 studi di fattibilità | 02 rilevamento a scavi archeologici | 03 studi geologici e geotecnici | 04 verifiche sismiche | 05 rilievi topografici, frazionamenti, attività catastrali, stime | 06 prog. Arcitettonica, bioedilizia, sostenibilità ambientale |             |            | 07 progettazione strutturale |             |            | 08 progettazione impiantistica |                    |                 | 09 direzione e direzione lavori | 10 coordin. sicurezza fasi progettazione ed esecuzione |              | 11 istruttoria pratiche prevenzione incendi | 12 valutazione impatto acustico ambientale | 13 attività supporto responsabile del procedimento | 14 collaudi statici e tecnico-amministrativi |   |   |   |   |   |   |   |   |   |   |   |   |
|---|--|------------------------|-------------------|--|---------------------------|------------------|------------|-------------------------|-------------------------------------|---------------------------------|-----------------------|---|---|-------------|------------|------------------------------|-------------|------------|--------------------------------|--------------------|-----------------|---------------------------------|--|--------------|---|--|--|--|---|---|---|---|---|---|---|---|---|---|---|---|
|   |  |                        |                   |  |                           | Preliminare      | Definitivo |                         |                                     |                                 |                       |   | Esecutivo   | Preliminare | Definitivo | Esecutivo                    | Preliminare | Definitivo | Esecutivo                      | Fase Progettazione | Fase Esecuzione |                                 | Statico  | Technico Amm |   |  |  |  |   |   |   |   |   |   |   |   |   |   |   |   |
|   |  |                        |                   |  |                           |                  |            |                         |                                     |                                 |                       |   |   |             |            |                              |             |            |                                |                    |                 |                                 |  |              |   |  |  |  |   |   |   |   |   |   |   |   |   |   |   |   |
| COMUNE DI LA SPEZIA<br>ATC Mobilità e parcheggi s.p.a.  | Progetto definitivo ed esecutivo strutture ed impianti per la realizzazione di un polo integrato di interscambio modale sotto il piazzale della stazione di La Spezia compreso il sovrappasso pedonale | 6.845.498,68           | 100               | 28/02/2006   | E                         | 04               |            |                         |                                     |                                 |                       | X   | X   | X           | X          | X                            | X           | X          | X                              | X                  |                 |                                 |  |              |   |  |  |  |   |   |   |   |   |   |   |   |   |   |   |   |
|   |  |                        |                   |  | S                         | 06               |            |                         |                                     |                                 |                       |   |   |             |            | X                            | X           | X          | X                              | X                  | X               | X                               |  |              |   |  |  |  |   |   |   |   |   |   |   |   |   |   |   |   |
|   |  |                        |                   |  | IA                        | 01               |            |                         |                                     |                                 |                       |   |   |             |            |                              | X           | X          | X                              | X                  | X               | X                               |  |              |   |  |  |  |   |   |   |   |   |   |   |   |   |   |   |   |
|   |  |                        |                   |  | IA                        | 02               |            |                         |                                     |                                 |                       |   |   |             |            |                              | X           | X          | X                              | X                  | X               | X                               |  |              |   |  |  |  |   |   |   |   |   |   |   |   |   |   |   |   |
|   |  |                        |                   |  | IA                        | 03               |            |                         |                                     |                                 |                       |   |   |             |            |                              | X           | X          | X                              | X                  | X               | X                               |  |              |   |  |  |  |   |   |   |   |   |   |   |   |   |   |   |   |
|   |  |                        |                   |  | IA                        | 04               |            |                         |                                     |                                 |                       |   |   |             |            |                              | X           | X          | X                              | X                  | X               | X                               |  |              |   |  |  |  |   |   |   |   |   |   |   |   |   |   |   |   |
| COMUNE DI LICENZA (RM)  | Progetto preliminare, definitivo ed esecutivo relativo all'ampliamento del Cimitero Comunale Capoluogo con chiesa per le funzioni religiose.   | 375.274,62             | 100               | 03/09/2013   | E                         | 11               |            |                         |                                     |                                 |                       |   |   | X           | X          | X                            | X           | X          | X                              | X                  | X               | X                               | X  | X            | X   | X  | X  | X  | X | X | X | X | X | X | X | X |   |   |   |   |
|   |  |                        |                   |  | S                         | 04               |            |                         |                                     |                                 |                       |   |   |             |            |                              | X           | X          | X                              | X                  | X               | X                               | X  | X            | X   | X  | X  | X  | X | X | X | X | X | X | X | X | X | X | X |   |
|   |  |                        |                   |  | IA                        | 01               |            |                         |                                     |                                 |                       |   |   |             |            |                              | X           | X          | X                              | X                  | X               | X                               | X  | X            | X   | X  | X  | X  | X | X | X | X | X | X | X | X | X | X | X | X |
|   |  |                        |                   |  | IA                        | 02               |            |                         |                                     |                                 |                       |   |   |             |            |                              | X           | X          | X                              | X                  | X               | X                               | X  | X            | X   | X  | X  | X  | X | X | X | X | X | X | X | X | X | X | X | X |
|   |  |                        |                   |  | IA                        | 03               |            |                         |                                     |                                 |                       |   |   |             |            |                              | X           | X          | X                              | X                  | X               | X                               | X  | X            | X   | X  | X  | X  | X | X | X | X | X | X | X | X | X | X | X | X |
|   |  |                        |                   |  | IA                        | 04               |            |                         |                                     |                                 |                       |   |   |             |            |                              | X           | X          | X                              | X                  | X               | X                               | X  | X            | X   | X  | X  | X  | X | X | X | X | X | X | X | X | X | X | X |   |
| COMUNE DI CIVITAVECCHIA<br>PROGETTO DEFINITIVO ESECUTIVO, IMPIANTI E STRUTTURE  | Progetto definitivo ed esecutivo strutture ed impianti per la riqualificazione della Marina di Civitavecchia.  | 4.937.782,50           | 100               | 19/05/2006   | E                         | 04               |            |                         |                                     |                                 |                       |   |   |             | X          | X                            | X           | X          | X                              | X                  | X               | X                               | X  | X            | X   | X  | X  | X  | X | X | X | X | X | X | X | X |   |   |   |   |
|   |  |                        |                   |  | S                         | 06               |            |                         |                                     |                                 |                       |   |   |             |            |                              |             | X          | X                              | X                  | X               | X                               | X  | X            | X   | X  | X  | X  | X | X | X | X | X | X | X | X | X | X | X |   |
|   |  |                        |                   |  | IA                        | 01               |            |                         |                                     |                                 |                       |   |   |             |            |                              |             | X          | X                              | X                  | X               | X                               | X  | X            | X   | X  | X  | X  | X | X | X | X | X | X | X | X | X | X | X | X |
|   |  |                        |                   |  | IA                        | 02               |            |                         |                                     |                                 |                       |   |   |             |            |                              |             | X          | X                              | X                  | X               | X                               | X  | X            | X   | X  | X  | X  | X | X | X | X | X | X | X | X | X | X | X | X |
|   |  |                        |                   |  | IA                        | 03               |            |                         |                                     |                                 |                       |   |   |             |            |                              |             | X          | X                              | X                  | X               | X                               | X  | X            | X   | X  | X  | X  | X | X | X | X | X | X | X | X | X | X | X | X |
|   |  |                        |                   |  | IA                        | 04               |            |                         |                                     |                                 |                       |   |   |             |            |                              |             | X          | X                              | X                  | X               | X                               | X  | X            | X   | X  | X  | X  | X | X | X | X | X | X | X | X | X | X | X |   |
| Regione Lazio PROGETTO DEFINITIVO ED ESECUTIVO COOR SICUREZZA IN FASE PROG. E DIREZIONE TECNICA PER SOMMA URGENZA: Impresa Di Cori Sergio srl | Progetto relativo ai lavori di somma urgenza per miglioramento sismico fabbricato uso "casa per ferie" posta all'interno del parco naturale Monte Rufeno di Acquapendente (VT)                         | 279.726,8              | 100               | 20/09/2012   | E                         | 20               |            |                         |                                     |                                 |                       |   |   |             | X          | X                            | X           | X          | X                              | X                  | X               | X                               | X  | X            | X   | X  | X  | X  | X | X | X | X | X | X | X | X |   |   |   |   |
|   |  |                        |                   |  | S                         | 02               |            |                         |                                     |                                 |                       |   |   |             |            |                              |             | X          | X                              | X                  | X               | X                               | X  | X            | X   | X  | X  | X  | X | X | X | X | X | X | X | X | X | X | X |   |
|   |  |                        |                   |  | IA                        | 01               |            |                         |                                     |                                 |                       |   |   |             |            |                              |             | X          | X                              | X                  | X               | X                               | X  | X            | X   | X  | X  | X  | X | X | X | X | X | X | X | X | X | X | X | X |
|   |  |                        |                   |  | IA                        | 02               |            |                         |                                     |                                 |                       |   |   |             |            |                              |             | X          | X                              | X                  | X               | X                               | X  | X            | X   | X  | X  | X  | X | X | X | X | X | X | X | X | X | X | X | X |
|   |  |                        |                   |  | IA                        | 03               |            |                         |                                     |                                 |                       |   |   |             |            |                              |             | X          | X                              | X                  | X               | X                               | X  | X            | X   | X  | X  | X  | X | X | X | X | X | X | X | X | X | X | X | X |
|   |  |                        |                   |  | IA                        | 04               |            |                         |                                     |                                 |                       |   |   |             |            |                              |             | X          | X                              | X                  | X               | X                               | X  | X            | X   | X  | X  | X  | X | X | X | X | X | X | X | X | X | X | X | X |

| N° | COMMITTENTE PUBBLICO O PRIVATO  | DESCRIZIONE DELL'OPERA   | IMPORTO LAVORI €. | percentuale di partecipazione nella prestazione del servizio | data conclusione incarico | classe/categoria |            | Q1 studi di fattibilità | Q2 rilevamento a scavi archeologici | Q3 studi geologici e geotecnici | Q4 verifiche sismiche | Q5 rilievi topografici, frazionamenti, attività catastali, stime | Q6 prog. Architettonica, bioedilizia, sostenibilità ambientale |             |            | Q7 progettazione strutturale |             |            | Q8 progettazione impiantistica |                    |                 | Q9 direzione e direzione lavori | Q10 coordin. sicurezza fasi progettazione ed esecuzione |             | Q11 istruttoria pratiche prevenzione incendi | Q12 valutazione impatto acustico ambientale | Q13 attività supporto responsabile del procedimento | Q14 collaudi statici e tecnico-amministrativi |  |  |  |  |  |  |  |  |  |  |  |  |  |  |
|----|---|--|-------------------|--|---------------------------|------------------|------------|-------------------------|-------------------------------------|---------------------------------|-----------------------|--|--|-------------|------------|------------------------------|-------------|------------|--------------------------------|--------------------|-----------------|---------------------------------|---|-------------|--|---|---|---|--|--|--|--|--|--|--|--|--|--|--|--|--|--|
|    |   |  |                   |  |                           | Preliminare      | Definitivo |                         |                                     |                                 |                       |  | Esecutivo  | Preliminare | Definitivo | Esecutivo                    | Preliminare | Definitivo | Esecutivo                      | Fase Progettazione | Fase Esecuzione |                                 | Statico   | Tecnico Amm |  |   |   |   |  |  |  |  |  |  |  |  |  |  |  |  |  |  |
|    | ASTRAL spa PROGETTO COORD SICUREZZA IN FASE PROGETTUALE E DIREZIONE TECNICA PER SOMMA URGENZA: Impresa Di Cori Sergio srl                               | S.R. DI FIUGGI (ex SS 155) INTERVENTI URGENTI PER IL RIPRISTINO DELLE CONDIZIONI DI SICUREZZA AL km 64+800 PER MOVIMENTO FRANOSO NEL COMUNE DI CAVE          | 550.206,37        | 100  | 20/07/2012                | P                | 03         |                         |                                     |                                 |                       |  |  |             | X          | X                            | X           | X          |                                |                    |                 | X                               | X   | X           |  |   |   |   |  |  |  |  |  |  |  |  |  |  |  |  |  |  |
|    |   |  |                   |  |                           | S                | 03         |                         |                                     |                                 |                       |  |  |             |            |                              |             |            | X                              | X                  | X               | X                               |   |             |  | X   | X   | X   |  |  |  |  |  |  |  |  |  |  |  |  |  |  |
|    |   |  |                   |  |                           |                  |            |                         |                                     |                                 |                       |  |  |             |            |                              |             |            |                                |                    |                 |                                 |   |             |  |   |   |   |  |  |  |  |  |  |  |  |  |  |  |  |  |  |
|    |   |  |                   |  |                           |                  |            |                         |                                     |                                 |                       |  |  |             |            |                              |             |            |                                |                    |                 |                                 |   |             |  |   |   |   |  |  |  |  |  |  |  |  |  |  |  |  |  |  |
|    |   |  |                   |  |                           |                  |            |                         |                                     |                                 |                       |  |  |             |            |                              |             |            |                                |                    |                 |                                 |   |             |  |   |   |   |  |  |  |  |  |  |  |  |  |  |  |  |  |  |
|    | AMMINISTRAZIONE PROVINCIALE DI ROMA DIREZIONE TECNICA PER CONSORZIO CONART PROGETTI ESECUTIVI CANTIERABILI, PARTICOLARI ESECUTIVI E CALCOLI STRUTTURALI | S.P. ANTICA CORRIERA Nuovo tratto viario di collegamento tra Ardeatina e Nettunense + rotatorie.   | 4.950.000,00      | 100  | 24/10/2013                | V                | 03         |                         |                                     |                                 |                       |  |  |             |            | X                            | X           | X          | X                              | X                  | X               | X                               | X   | X           |  |   |   |   |  |  |  |  |  |  |  |  |  |  |  |  |  |  |
|    |   |  |                   |  |                           | S                | 03         |                         |                                     |                                 |                       |  |  |             |            |                              |             |            | X                              | X                  | X               | X                               | X   | X           | X  | X   | X   |   |  |  |  |  |  |  |  |  |  |  |  |  |  |  |
|    |   |  |                   |  |                           | E                | 17         |                         |                                     |                                 |                       |  |  |             |            |                              |             |            | X                              | X                  | X               | X                               | X   | X           | X  | X   | X   |   |  |  |  |  |  |  |  |  |  |  |  |  |  |  |
|    |   |  |                   |  |                           | IB               | 08         |                         |                                     |                                 |                       |  |  |             |            |                              |             |            | X                              | X                  | X               | X                               | X   | X           | X  | X   | X   |   |  |  |  |  |  |  |  |  |  |  |  |  |  |  |
|    |   |  |                   |  |                           | D                | 02         |                         |                                     |                                 |                       |  |  |             |            |                              |             |            | X                              | X                  | X               | X                               | X   | X           | X  | X   | X   |   |  |  |  |  |  |  |  |  |  |  |  |  |  |  |
|    |   |  |                   |  |                           | D                | 04         |                         |                                     |                                 |                       |  |  |             |            |                              |             |            | X                              | X                  | X               | X                               | X   | X           | X  | X   | X   |   |  |  |  |  |  |  |  |  |  |  |  |  |  |  |
|    | Roma Capitale XII dipartimento  | Costruzione di una Scuola Elementare di 15 aule Nel P.Z. B16 / ter Selva Nera EX Municipio XIX ora Mun XV  | 4.876.434,82      | 100  | in esecuzione             | E                | 08         |                         |                                     |                                 |                       |  |  |             |            | X                            | X           | X          | X                              | X                  | X               | X                               | X   |             |  |   |   |   |  |  |  |  |  |  |  |  |  |  |  |  |  |  |
|    |   |  |                   |  |                           | S                | 03         |                         |                                     |                                 |                       |  |  |             |            |                              |             |            | X                              | X                  | X               | X                               | X   | X           | X  | X   |   |   |  |  |  |  |  |  |  |  |  |  |  |  |  |  |
|    |   |  |                   |  |                           | IA               | 01         |                         |                                     |                                 |                       |  |  |             |            |                              |             |            | X                              | X                  | X               | X                               | X   | X           | X  | X   |   |   |  |  |  |  |  |  |  |  |  |  |  |  |  |  |
|    |   |  |                   |  |                           | IA               | 02         |                         |                                     |                                 |                       |  |  |             |            |                              |             |            | X                              | X                  | X               | X                               | X   | X           | X  | X   |   |   |  |  |  |  |  |  |  |  |  |  |  |  |  |  |
|    |   |  |                   |  |                           | IA               | 03         |                         |                                     |                                 |                       |  |  |             |            |                              |             |            | X                              | X                  | X               | X                               | X   | X           | X  | X   |   |   |  |  |  |  |  |  |  |  |  |  |  |  |  |  |
|    |   |  |                   |  |                           | IA               | 04         |                         |                                     |                                 |                       |  |  |             |            |                              |             |            | X                              | X                  | X               | X                               | X   | X           | X  | X   |   |   |  |  |  |  |  |  |  |  |  |  |  |  |  |  |
|    |   |  |                   |  |                           | D                | 05         |                         |                                     |                                 |                       |  |  |             |            |                              |             |            | X                              | X                  | X               | X                               | X   | X           | X  | X   |   |   |  |  |  |  |  |  |  |  |  |  |  |  |  |  |
|    | REGIONE LAZIO DIFESA DEL SUOLO  | Progetto Somma Urgenza per le opere di consolidamento del costone roccioso sito in Comune di Artena Via del Santuario SOMMA URGENZA: Impresa DCE appalti srl | 337.312,70        | 100  | 12/10/2011                | P                | 01         |                         |                                     |                                 |                       |  | X  | X           | X          | X                            | X           | X          | X                              | X                  | X               | X                               |   |             |  |   |   |   |  |  |  |  |  |  |  |  |  |  |  |  |  |  |
|    |   |  |                   |  |                           | S                | 04         |                         |                                     |                                 |                       |  |  |             |            |                              | X           | X          | X                              | X                  | X               | X                               | X   | X           | X  |   |   |   |  |  |  |  |  |  |  |  |  |  |  |  |  |  |
|    |   |  |                   |  |                           | V                | 01         |                         |                                     |                                 |                       |  |  |             |            |                              | X           | X          | X                              | X                  | X               | X                               | X   | X           | X  | X   |   |   |  |  |  |  |  |  |  |  |  |  |  |  |  |  |
|    |   |  |                   |  |                           |                  |            |                         |                                     |                                 |                       |  |  |             |            |                              |             |            |                                |                    |                 |                                 |   |             |  |   |   |   |  |  |  |  |  |  |  |  |  |  |  |  |  |  |

| N°                                    | COMMITTENTE PUBBLICO O PRIVATO   | DESCRIZIONE DELL'OPERA | IMPORTO LAVORI<br>€ | percentuale di partecipazione nella prestazione del servizio | data conclusione incarico | classe/categoria | 01 studi di fattibilità | 02 rilievo a scavi archeologici | 03 studi geologici e geotecnici | 04 verifiche sismiche | 05 rilievi topografici, frazionamenti, attività catastali, stime | 06 prog. Architettonica, bioedilizia, sostenibilità ambientale |            |           | 07 progettazione strutturale |            |           | 08 progettazione impiantistica |            |           | 09 direzione e direzione lavori | 10 coordin. sicurezza fasi progettazione ed esecuzione |                 | 11 istruttoria pratiche prevenzione incendi | 12 valutazione impatto acustico ambientale | 13 attività supporto responsabile del procedimento | 14 collaudi statici e tecnico-amministrativi |             |  |  |  |  |  |  |  |  |
|---------------------------------------|--|------------------------|---------------------|--|---------------------------|------------------|-------------------------|---------------------------------|---------------------------------|-----------------------|--|--|------------|-----------|------------------------------|------------|-----------|--------------------------------|------------|-----------|---------------------------------|--|-----------------|---|--|--|--|-------------|--|--|--|--|--|--|--|--|
|                                       |  |                        |                     |  |                           |                  |                         |                                 |                                 |                       |  | Preliminare  | Definitivo | Esecutivo | Preliminare                  | Definitivo | Esecutivo | Preliminare                    | Definitivo | Esecutivo |                                 | Fase Progettazione                                     | Fase Esecuzione |   |  |  | Statico                                      | Tecnico Amm |  |  |  |  |  |  |  |  |
|                                       |  |                        |                     |  |                           | 01               | 02                      | 03                              | 04                              | 05                    | 06   | 07   | 08         | 09        | 10                           | 11         | 12        | 13                             | 14         |           |                                 |  |                 |   |  |  |  |             |  |  |  |  |  |  |  |  |
| REGIONE LAZIO DIFESA DEL SUOLO        | LAVORI SOMMA URGENZA DI RISANAMENTO IGIENICO SANITARIO DI UN FOSSO E DI UNA FOGNATURA COMUNE DI ARTENA - VIA PROSPERI SOMMA URGENZA: Impresa Di Cori Sergio srl              | 235.011,70             | 100                 | 31/0/2009  | P                         | 01               |                         |                                 |                                 |                       | X  |  |            | X         |                              |            |           |                                |            |           | X                               | X  |                 |   |  |  |  |             |  |  |  |  |  |  |  |  |
|                                       |  |                        |                     |  | S                         | 04               |                         |                                 |                                 | X                     |  |  |            | X         |                              |            | X         |                                |            |           |                                 | X  | X               | X   |  |  |  |             |  |  |  |  |  |  |  |  |
|                                       |  |                        |                     |  | V                         | 01               |                         |                                 |                                 | X                     |  |  |            | X         |                              | X          |           | X                              |            |           |                                 |  | X               | X   | X  |  |  |             |  |  |  |  |  |  |  |  |
|                                       |  |                        |                     |  | D                         | 04               |                         |                                 |                                 | X                     |  |  |            | X         |                              | X          |           | X                              |            |           |                                 |  | X               | X   | X  |  |  |             |  |  |  |  |  |  |  |  |
| Consorzio di Bonifica a sud di Anagni | Progetto risanamento e messa in sicurezza per dissesto idrogeologico dell'ansa del torrente RIO in prossimità della S.R.Carpinetana nel territorio del Comune di Montelanico | 200.000,00             | 100                 | 22/07/2010   | D                         | 02               |                         |                                 | X                               |                       | X  | X  | X          | X         | X                            | X          |           |                                |            |           | X                               | X  | X               |   |  |  |  |             |  |  |  |  |  |  |  |  |
|                                       |  |                        |                     |  | S                         | 04               |                         |                                 | X                               |                       | X  | X  | X          | X         | X                            | X          |           |                                |            |           |                                 | X  | X               | X   |  |  |  |             |  |  |  |  |  |  |  |  |
|                                       |  |                        |                     |  |                           |                  |                         |                                 |                                 |                       |  |  |            |           |                              |            |           |                                |            |           |                                 |  |                 |   |  |  |  |             |  |  |  |  |  |  |  |  |
|                                       |  |                        |                     |  |                           |                  |                         |                                 |                                 |                       |  |  |            |           |                              |            |           |                                |            |           |                                 |  |                 |   |  |  |  |             |  |  |  |  |  |  |  |  |
| REGIONE LAZIO DIFESA DEL SUOLO        | LAVORI DI SISTEMAZIONE DI FRANA PRESSO LA CONTRADA COLLE TENNE COMUNE DI ROCCAMASSIMA - VIA COLLE TENNE N. 3 INTERVENTI SEPARATI SOMMA URGENZA: Impresa Di Co Gi srl         | 213.891,87             | 100                 | 31/08/2011   | P                         | 01               |                         |                                 |                                 |                       | X  |  |            | X         |                              |            |           |                                |            | X         | X                               | X  |                 |   |  |  |  |             |  |  |  |  |  |  |  |  |
|                                       |  |                        |                     |  | S                         | 04               |                         |                                 |                                 | X                     |  |  |            | X         |                              |            | X         |                                |            |           |                                 | X  | X               | X   |  |  |  |             |  |  |  |  |  |  |  |  |
|                                       |  |                        |                     |  | V                         | 01               |                         |                                 |                                 | X                     |  |  |            | X         |                              | X          |           | X                              |            |           |                                 |  | X               | X   | X  |  |  |             |  |  |  |  |  |  |  |  |
|                                       |  |                        |                     |  | D                         | 04               |                         |                                 |                                 | X                     |  |  |            | X         |                              | X          |           | X                              |            |           |                                 |  | X               | X   | X  |  |  |             |  |  |  |  |  |  |  |  |
| ROMA CAPITALE DIPARTIMENTO XII        | Lavori di costruzione di un parcheggio a raso realizzato in Roma in via F. Meda nei pressi del Mercato di Via Benedetti Pietralata   | 595.324,53             | 100                 | 05/06/2011   | V                         | 02               |                         | X                               |                                 |                       | X  |  | X          |           |                              |            |           |                                |            | X         | X                               |  |                 | X   |  |  |  |             |  |  |  |  |  |  |  |  |
|                                       |  |                        |                     |  | S                         | 03               |                         |                                 |                                 | X                     |  |  | X          |           |                              | X          |           |                                |            |           |                                 | X  | X               | X   |  |  |  |             |  |  |  |  |  |  |  |  |
|                                       |  |                        |                     |  | IB                        | 08               |                         |                                 |                                 | X                     |  |  | X          |           |                              |            |           |                                |            |           |                                 |  | X               | X   | X  |  |  |             |  |  |  |  |  |  |  |  |
|                                       |  |                        |                     |  | D                         | 04               |                         |                                 |                                 | X                     |  |  | X          |           |                              |            | X         |                                |            |           |                                 |  | X               | X   | X  |  |  |             |  |  |  |  |  |  |  |  |
|                                       |  |                        |                     |  | IA                        | 01               |                         |                                 |                                 | X                     |  |  | X          |           |                              |            |           |                                |            |           |                                 |  | X               | X   | X  |  |  |             |  |  |  |  |  |  |  |  |
|                                       |  |                        |                     |  | IA                        | 02               |                         |                                 |                                 | X                     |  |  | X          |           |                              |            |           |                                |            |           |                                 |  | X               | X   | X  |  |  |             |  |  |  |  |  |  |  |  |
|                                       | 03   |                        |                     |  | X                         |                  |                         | X                               |                                 |                       |  |  |            |           |                              |            |           | X                              | X          | X         |                                 |  |                 |   |  |  |  |             |  |  |  |  |  |  |  |  |
|                                       | 04   |                        |                     |  | X                         |                  |                         | X                               |                                 |                       |  |  |            |           |                              |            |           | X                              | X          | X         |                                 |  |                 |   |  |  |  |             |  |  |  |  |  |  |  |  |

Data 06/07/2015

Timbro e firma



| N°  | COMMITTENTE PUBBLICO O PRIVATO   | DESCRIZIONE DELL'OPERA | IMPORTO LAVORI € | percentuale di partecipazione nella prestazione del servizio | data conclusione incarico | classe/categoria |            | 01 studi di fattibilità | 02 rilevamento a scavi archeologici | 03 studi geologici e geotecnici | 04 verifiche sismiche | 05 rilievi topografici, frazionamenti, attività catastali, stime | 06 prog. Arcitettonica, bioedilizia, sostenibilità ambientale | 07 progettazione strutturale |             |            | 08 progettazione impiantistica |             |            | 09 direzione e direzione lavori | 10 coordin. sicurezza fasi progettazione ed esecuzione | 11 istruttoria pratiche prevenzione incendi | 12 valutazione impatto acustico ambientale | 13 attività supporto responsabile del procedimento | 14 collaudi statici e tecnico-amministrativi |                    |                 |         |             |    |    |    |    |    |    |   |   |  |
|---|--|------------------------|------------------|--|---------------------------|------------------|------------|-------------------------|-------------------------------------|---------------------------------|-----------------------|--|---|------------------------------|-------------|------------|--------------------------------|-------------|------------|---------------------------------|--|---|--|--|--|--------------------|-----------------|---------|-------------|----|----|----|----|----|----|---|---|--|
|   |  |                        |                  |  |                           | Preliminare      | Definitivo |                         |                                     |                                 |                       |  |   | Esecutivo                    | Preliminare | Definitivo | Esecutivo                      | Preliminare | Definitivo |                                 |  |   |  |  | Esecutivo                                    | Fase Progettazione | Fase Esecuzione | Statico | Tecnico Amm |    |    |    |    |    |    |   |   |  |
|   |  |                        |                  |  |                           |                  |            |                         |                                     |                                 |                       |  |   |                              |             |            |                                |             |            |                                 |  |   |  |  |  |                    |                 |         |             | 01 | 04 | 01 | 04 | 01 | 04 | X | X |  |
| REGIONE LAZIO DIFESA DEL SUOLO                      | OPERE DI DIFESA DEL SUOLO REGIMENTAZIONE ACQUE METEORICHE PER LA PREVENZIONE DEL RISCHIO IDROGEOLOGICO. NEL COMUNE DI SAN VITO ROMANO V. PIETRO BACCELLI | 249.363,15             | 100              | in esecuzione  | P                         | 01               |            |                         |                                     |                                 |                       |  |   | X                            | X           | X          | X                              | X           | X          |                                 |  |   |  |  |  |                    |                 |         |             |    |    |    |    |    |    |   |   |  |
|   |  |                        |                  |  | S                         | 04               |            |                         |                                     |                                 | X                     | X  | X   | X                            | X           | X          | X                              | X           | X          | X                               | X  | X   |  |  |  |                    |                 |         |             |    |    |    |    |    |    |   |   |  |
|   |  |                        |                  |  | V                         | 01               |            |                         |                                     |                                 | X                     | X  | X   | X                            | X           | X          | X                              | X           | X          | X                               | X  | X   |  |  |  |                    |                 |         |             |    |    |    |    |    |    |   |   |  |
|   |  |                        |                  |  | D                         | 04               |            |                         |                                     |                                 | X                     | X  | X   | X                            | X           | X          | X                              | X           | X          | X                               | X  | X   |  |  |  |                    |                 |         |             |    |    |    |    |    |    |   |   |  |
| PROVINCIA DI ROMA SOMMA URGENZA: Impresa Ortana srl | Lavori per realizzare una rotatoria all'intersezione tra la S. P. Braccianese con la Settevene Palo in comune di Bracciano                               | 605.000,00             | 100              | 30/05/2014   | S                         | 05               |            |                         | X                                   |                                 |                       |  | X   |                              | X           |            | X                              | X           | X          |                                 |  |   |  |  |  |                    |                 |         |             |    |    |    |    |    |    |   |   |  |
|   |  |                        |                  |  | V                         | 02               |            |                         |                                     |                                 | X                     |  |   |                              | X           |            | X                              |             | X          | X                               | X  |   |  |  |  |                    |                 |         |             |    |    |    |    |    |    |   |   |  |
|   |  |                        |                  |  | V                         | 03               |            |                         |                                     |                                 | X                     |  |   |                              | X           |            | X                              |             | X          | X                               | X  |   |  |  |  |                    |                 |         |             |    |    |    |    |    |    |   |   |  |
|   |  |                        |                  |  | D                         | 02               |            |                         |                                     |                                 | X                     |  |   |                              | X           |            | X                              |             | X          | X                               | X  | X   |  |  |  |                    |                 |         |             |    |    |    |    |    |    |   |   |  |
|   |  |                        |                  |  | P                         | 01               |            |                         |                                     |                                 | X                     |  |   |                              | X           |            | X                              |             | X          | X                               | X  |   |  |  |  |                    |                 |         |             |    |    |    |    |    |    |   |   |  |
| AMA S.P.A.  | IMPIANTO DI SELEZIONE DELLA RACCOLTA DIFFERENZIATA IMPIANTO AMA DI POMEZIA   | 275.000,00             | 100              | 30/11/2013   | IB                        | 04               |            |                         |                                     |                                 |                       |  |   |                              | X           |            | X                              | X           |            |                                 |  |   |  |  |  |                    |                 |         |             |    |    |    | X  |    |    |   |   |  |
|   |  |                        |                  |  | IA                        | 04               |            |                         |                                     |                                 |                       |  |   |                              |             |            |                                | X           |            | X                               | X  |   |  |  |  |                    |                 |         |             |    |    |    |    |    | X  |   |   |  |
|   |  |                        |                  |  | T                         | 03               |            |                         |                                     |                                 |                       |  |   |                              |             |            |                                | X           |            | X                               | X  |   |  |  |  |                    |                 |         |             |    |    |    |    |    | X  |   |   |  |
| ROMA CAPITALE MUNICIPIO I                           | LAVORI DI SOMMA URGENZA OPERE DI PUNTELLAMENTO, CONSOLIDAMENTO E MESSA IN SICUREZZA DEL MURO IN VIA DI S.BALBINA ROMA.                                   | 263.932,46             | 100              | 31/12/2013   | V                         | 01               |            | X                       |                                     |                                 | X                     |  | X   |                              | X           |            |                                |             | X          | X                               |  |   |  |  |  |                    |                 |         |             |    |    |    |    |    |    |   |   |  |
|   |  |                        |                  |  | S                         | 03               |            |                         |                                     | X                               |                       |  | X   |                              | X           |            | X                              |             |            |                                 | X  | X   |  |  |  |                    |                 |         |             |    |    |    |    | X  |    |   |   |  |
|   |  |                        |                  |  |                           |                  |            |                         |                                     |                                 |                       |  |   |                              |             |            |                                |             |            |                                 |  |   |  |  |  |                    |                 |         |             |    |    |    |    |    |    |   |   |  |

| N°                                  | COMMITTENTE PUBBLICO O PRIVATO  | DESCRIZIONE DELL'OPERA | IMPORTO LAVORI € | percentuale di partecipazione nella prestazione del servizio | data conclusione incarico | classe/categoria                 |                                  | 01 studi di fattibilità | 02 rilevamento a scavi archeologici | 03 studi geologici e geotecnici | 04 verifiche sismiche | 05 rilievi topografici, frazionamenti, attività catastali, stime | 06 prog. Architettonica, bioedilizia, sostenibilità ambientale | 07 progettazione strutturale | 08 progettazione impiantistica | 09 direzione e direzione lavori | 10 coordin. sicurezza fasi progettazione ed esecuzione | 11 istruttoria pratiche prevenzione incendi | 12 valutazione impatto acustico ambientale | 13 attività supporto responsabile del procedimento | 14 collaudi statici e tecnico-amministrativi |   |  |  |  |
|-------------------------------------|---|------------------------|------------------|--|---------------------------|----------------------------------|----------------------------------|-------------------------|-------------------------------------|---------------------------------|-----------------------|--|--|------------------------------|--------------------------------|---------------------------------|--|---|--|--|--|---|--|--|--|
|                                     |   |                        |                  |  |                           | Preliminare Definitivo Esecutivo | Preliminare Definitivo Esecutivo |                         |                                     |                                 |                       |  |  |                              |                                |                                 |  |   |  |  |  |   |  |  |  |
| REGIONE LAZIO DIFESA DEL SUOLO      | LAVORI DI MESSA IN SICUREZZA CON DIFESE PASSIVE A PROTEZIONE DELL'ABITATO E DELL'ASSE STRADALE IN LOCALITA' TRISULTI PONTE DEI SANTI - COMUNE DI COLLEPARDO | 199.763,94             | 100              | 15/03/2015   | P                         | 01                               |                                  |                         | X                                   |                                 | X                     |  | X  |                              |                                | X                               | X  | X   |  |  |  |   |  |  |  |
|                                     |   |                        |                  |  | S                         | 04                               |                                  |                         | X                                   |                                 | X                     |  | X  |                              | X                              |                                 | X  | X   | X  |  |  |   |  |  |  |
|                                     |   |                        |                  |  | V                         | 01                               |                                  |                         | X                                   |                                 | X                     |  | X  |                              | X                              |                                 | X  | X   | X  |  |  |   |  |  |  |
|                                     |   |                        |                  |  | D                         | 04                               |                                  |                         | X                                   |                                 | X                     |  | X  |                              | X                              |                                 | X  | X   | X  |  |  |   |  |  |  |
|                                     |   |                        |                  |  |                           |                                  |                                  |                         |                                     |                                 |                       |  |  |                              |                                |                                 |  |   |  |  |  |   |  |  |  |
| ROMA CAPITALE MUNICIPIO XV          | LAVORI DI SOMMA URGENZA RELATIVI AL CONSOLID. DEL RILEVATO STRADALE LOCALITA' TRULLO VICOLO PAPA LEONE SOMMA URGENZA: Impresa Di Cori Sergio srl            | 400.000,00             | 100              | 30/05/2014   | P                         | 01                               |                                  |                         | X                                   |                                 | X                     |  | X  |                              |                                | X                               | X  | X   |  |  |  |   |  |  |  |
|                                     |   |                        |                  |  | S                         | 04                               |                                  |                         | X                                   |                                 | X                     |  | X  |                              | X                              |                                 | X  | X   | X  |  |  |   |  |  |  |
|                                     |   |                        |                  |  | V                         | 01                               |                                  |                         | X                                   |                                 | X                     |  | X  |                              | X                              |                                 | X  | X   | X  |  |  |   |  |  |  |
|                                     |   |                        |                  |  | D                         | 04                               |                                  |                         | X                                   |                                 | X                     |  | X  |                              | X                              |                                 | X  | X   | X  |  |  |   |  |  |  |
|                                     |   |                        |                  |  |                           |                                  |                                  |                         |                                     |                                 |                       |  |  |                              |                                |                                 |  |   |  |  |  |   |  |  |  |
| AMMINISTRAZIONE PROVINCIALE DI ROMA | PROGETTO E OTTENIMENTO C.P.I. ISTITUTO SCOLASTICO I.C.C.G. "GUIDO BACCELLI" CIVITAVECCHIA (RM) ATTIVITA' 67.4.C   | 170.000,00             | 100              | 30/05/2013   | IA                        | 01                               |                                  |                         |                                     |                                 |                       |  |  |                              | X                              | X                               |  | X   |  |  |  |   |  |  |  |
|                                     |   |                        |                  |  | IA                        | 02                               |                                  |                         |                                     |                                 |                       |  |  |                              |                                |                                 | X  | X   |  | X  |  |   |  |  |  |
|                                     |   |                        |                  |  | IA                        | 03                               |                                  |                         |                                     |                                 |                       |  |  |                              |                                |                                 |  | X   | X  |  | X  |   |  |  |  |
|                                     |   |                        |                  |  | IA                        | 04                               |                                  |                         |                                     |                                 |                       |  |  |                              |                                |                                 |  | X   | X  |  | X  |   |  |  |  |
|                                     |   |                        |                  |  | T                         | 03                               |                                  |                         |                                     |                                 |                       |  |  |                              |                                |                                 |  | X   | X  |  | X  |   |  |  |  |
| AMMINISTRAZIONE PROVINCIALE DI ROMA | PROGETTO E OTTENIMENTO C.P.I. ISTITUTO SCOLASTICO I.C.C.G. "B.CROCE" CIVITAVECCHIA (RM) ATTIVITA' 67.4.C  | 150.000,00             | 100              | 30/05/2013   | IA                        | 01                               |                                  |                         |                                     |                                 |                       |  |  |                              | X                              | X                               |  | X   | X  |  |  |   |  |  |  |
|                                     |   |                        |                  |  | IA                        | 02                               |                                  |                         |                                     |                                 |                       |  |  |                              |                                |                                 | X  | X   |  | X  | X  |   |  |  |  |
|                                     |   |                        |                  |  | IA                        | 03                               |                                  |                         |                                     |                                 |                       |  |  |                              |                                |                                 |  | X   | X  |  | X  | X |  |  |  |
|                                     |   |                        |                  |  | IA                        | 04                               |                                  |                         |                                     |                                 |                       |  |  |                              |                                |                                 |  | X   | X  |  | X  | X |  |  |  |
|                                     |   |                        |                  |  | T                         | 03                               |                                  |                         |                                     |                                 |                       |  |  |                              |                                |                                 |  | X   | X  |  | X  | X |  |  |  |

| N°                       | COMMITTENTE PUBBLICO O PRIVATO  | DESCRIZIONE DELL'OPERA | IMPORTO LAVORI € | percentuale di partecipazione nella prestazione del servizio | data conclusione incarico | classe/categoria |            | 01 studi di fattibilità | 02 rilevamento a scavi archeologici | 03 studi geologici e geotecnici | 04 verifiche sismiche | 05 rilievi topografici, frazionamenti, attività catastrali, stime | 06 prog. Architettonica, bioedilizia, sostenibilità ambientale | 07 progettazione strutturale |             |            | 08 progettazione impiantistica |             |            | 09 direzione e direzione lavori | 10 coordin. sicurezza fasi progettazione ed esecuzione |                    | 11 istruttoria pratiche prevenzione incendi | 12 valutazione impatto acustico ambientale | 13 attività supporto responsabile del procedimento | 14 collaudi statici e tecnico-amministrativi |         |             |  |  |  |   |   |  |  |  |  |  |
|--------------------------|---|------------------------|------------------|--|---------------------------|------------------|------------|-------------------------|-------------------------------------|---------------------------------|-----------------------|---|--|------------------------------|-------------|------------|--------------------------------|-------------|------------|---------------------------------|--|--------------------|---|--|--|--|---------|-------------|--|--|--|---|---|--|--|--|--|--|
|                          |   |                        |                  |  |                           | Preliminare      | Definitivo |                         |                                     |                                 |                       |   |  | Esecutivo                    | Preliminare | Definitivo | Esecutivo                      | Preliminare | Definitivo |                                 | Esecutivo  | Fase Progettazione |   |  |  | Fase Esecuzione                              | Statico | Tecnico Amm |  |  |  |   |   |  |  |  |  |  |
| MUNICIPIO X DI ROMA      | PROGETTO PREVENZIONE INCENDI C.P.I. ISTITUTO SCOLASTICO DAMIANO CHIESA ATTIVITA' 67.4.C   | 150.000,00             | 100              | 09/07/2013   | IA                        | 01               |            |                         |                                     |                                 |                       |   |  |                              |             |            |                                |             |            |                                 |  | X                  | X   |  |  |  |         |             |  |  |  |   |   |  |  |  |  |  |
|                          |   |                        |                  |  | IA                        | 02               |            |                         |                                     |                                 |                       |   |  |                              |             |            |                                |             |            |                                 |  |                    |   |  | X  | X  |         |             |  |  |  |   |   |  |  |  |  |  |
|                          |   |                        |                  |  | IA                        | 03               |            |                         |                                     |                                 |                       |   |  |                              |             |            |                                |             |            |                                 |  |                    |   |  | X  | X  |         |             |  |  |  |   |   |  |  |  |  |  |
|                          |   |                        |                  |  | IA                        | 04               |            |                         |                                     |                                 |                       |   |  |                              |             |            |                                |             |            |                                 |  |                    |   |  | X  | X  |         |             |  |  |  |   |   |  |  |  |  |  |
|                          |   |                        |                  |  | T                         | 03               |            |                         |                                     |                                 |                       |   |  |                              |             |            |                                |             |            |                                 |  |                    |   |  | X  | X  |         |             |  |  |  |   |   |  |  |  |  |  |
|                          |   |                        |                  |  |                           |                  |            |                         |                                     |                                 |                       |   |  |                              |             |            |                                |             |            |                                 |  |                    |   |  |  |  |         |             |  |  |  |   |   |  |  |  |  |  |
| COMUNE DI ARTENA         | LAVORI PER LA REALIZZAZIONE DI UN PARCHEGGIO AUTO NEL CENTRO STORICO DI ARTENA (RM) N.  | 300.000,00             | 100              | in esecuzione  | S                         | 03               | X          | X                       | X                                   | X                               | X                     | X   | X  | X                            | X           | X          | X                              | X           | X          | X                               | X  | X                  | X   | X  |  |  |         |             |  |  |  |   |   |  |  |  |  |  |
|                          |   |                        |                  |  | IA                        | 01               | X          | X                       |                                     |                                 | X                     | X   | X  | X                            | X           | X          | X                              | X           | X          | X                               | X  | X                  | X   | X  | X  | X  |         |             |  |  |  |   |   |  |  |  |  |  |
|                          |   |                        |                  |  | IA                        | 02               | X          | X                       |                                     |                                 | X                     | X   | X  | X                            | X           | X          | X                              | X           | X          | X                               | X  | X                  | X   | X  | X  | X  |         |             |  |  |  |   |   |  |  |  |  |  |
|                          |   |                        |                  |  | IA                        | 03               | X          | X                       |                                     |                                 | X                     | X   | X  | X                            | X           | X          | X                              | X           | X          | X                               | X  | X                  | X   | X  | X  | X  |         |             |  |  |  |   |   |  |  |  |  |  |
|                          |   |                        |                  |  | IA                        | 04               | X          | X                       |                                     |                                 | X                     | X   | X  | X                            | X           | X          | X                              | X           | X          | X                               | X  | X                  | X   | X  | X  | X  |         |             |  |  |  |   |   |  |  |  |  |  |
|                          |   |                        |                  |  | V                         | 01               | X          | X                       |                                     |                                 | X                     | X   | X  | X                            | X           | X          | X                              | X           | X          | X                               | X  | X                  | X   | X  | X  | X  |         |             |  |  |  |   |   |  |  |  |  |  |
| COMUNE DI ARTENA         | INTERVENTI DI RIQUALIFICAZIONE AMBIENTALE DEI PERCORSI PEDONALI E PARCHEGGI IN VIA FLEMING  | 100.000,00             | 100              | 30/03/2011   | P                         | 03               |            |                         |                                     |                                 |                       |   | X  | X                            | X           | X          | X                              | X           | X          | X                               | X  | X                  | X   |  |  |  |         |             |  |  |  |   |   |  |  |  |  |  |
|                          |   |                        |                  |  | IA                        | 01               |            |                         |                                     |                                 | X                     | X   | X  | X                            | X           | X          | X                              | X           | X          | X                               | X  | X                  | X   | X  | X  |  |         |             |  |  |  |   |   |  |  |  |  |  |
|                          |   |                        |                  |  | IA                        | 02               |            |                         |                                     |                                 | X                     | X   | X  | X                            | X           | X          | X                              | X           | X          | X                               | X  | X                  | X   | X  | X  |  |         |             |  |  |  |   |   |  |  |  |  |  |
|                          |   |                        |                  |  | IA                        | 03               |            |                         |                                     |                                 | X                     | X   | X  | X                            | X           | X          | X                              | X           | X          | X                               | X  | X                  | X   | X  | X  |  |         |             |  |  |  |   |   |  |  |  |  |  |
| COMUNE DI ROMA - DIP.XII | LAVORI PER LA MAN.STRA. DI UNA PORZIONE EDIFICIO EX MANIFATTURA TABACCHI DA ADIBIRE AD AUTORIMESSA CON ANNESSI SPOGLIATOI AD USO P.M. | 354.153,60             | 100              | 18/12/2012   | IA                        | 01               |            |                         |                                     |                                 |                       |   |  |                              |             |            |                                |             |            | X                               |  | X                  | X   |  |  |  |         |             |  |  |  | X |   |  |  |  |  |  |
|                          |   |                        |                  |  | IA                        | 02               |            |                         |                                     |                                 |                       |   |  |                              |             |            |                                |             |            |                                 |  | X                  |   | X  | X  |  |         |             |  |  |  |   | X |  |  |  |  |  |
|                          |   |                        |                  |  | IA                        | 03               |            |                         |                                     |                                 |                       |   |  |                              |             |            |                                |             |            |                                 |  | X                  |   | X  | X  |  |         |             |  |  |  |   | X |  |  |  |  |  |
|                          |   |                        |                  |  | IA                        | 04               |            |                         |                                     |                                 |                       |   |  |                              |             |            |                                |             |            |                                 |  | X                  |   | X  | X  |  |         |             |  |  |  |   | X |  |  |  |  |  |
|                          |   |                        |                  |  | T                         | 03               |            |                         |                                     |                                 |                       |   |  |                              |             |            |                                |             |            |                                 | X  |                    | X   | X  |  |  |         |             |  |  |  | X |   |  |  |  |  |  |

| N° | COMMITTENTE PUBBLICO O PRIVATO  | DESCRIZIONE DELL'OPERA   | IMPORTO LAVORI € | percentuale di partecipazione nella prestazione del servizio | data conclusione incarico | classe/categoria |            | Q1 studi di fattibilità | Q2 rilevamento a scavi archeologici | Q3 studi geologici e geotecnici | Q4 verifiche sismiche | Q5 rilievi topografici, frazionamenti, attività catastali, stime | Q6 prog. Arcgetecnica, bioedilizia, sostenibilità ambientale |             |            | Q7 progettazione strutturale |             |            | Q8 progettazione impiantistica |                    |                 | Q9 direzione e direzione lavori | Q10 coordin. sicurezza fasi progettazione ed esecuzione |             | Q11 istruttoria pratiche prevenzione incendi | Q12 valutazione impatto acustico ambientale | Q13 attività supporto responsabile del procedimento | Q14 collaudi statici e tecnico-amministrativi |  |  |  |   |   |  |
|----|---|--|------------------|--|---------------------------|------------------|------------|-------------------------|-------------------------------------|---------------------------------|-----------------------|--|--|-------------|------------|------------------------------|-------------|------------|--------------------------------|--------------------|-----------------|---------------------------------|---|-------------|--|---|---|---|--|--|--|---|---|--|
|    |   |  |                  |  |                           | Preliminare      | Definitivo |                         |                                     |                                 |                       |  | Esecutivo  | Preliminare | Definitivo | Esecutivo                    | Preliminare | Definitivo | Esecutivo                      | Fase Progettazione | Fase Esecuzione |                                 | Statico   | Tecnico Amm |  |   |   |   |  |  |  |   |   |  |
|    | REGIONE LAZIO<br>DIPARTIMENTO ISTITUZIONALE E TERRITORIO ORGANIZZAZIONE E PERSONALE DEMANIO E PATRIMONIO AREA TECNICO MANUTENTIVA | LAVORI DI RECUPERO DELL'EDIFICIO DI PROP. REG. TRA VIA CAPO D'AFRICA E VIA MARCO AURELIO | 5.329.106,14     | 100  | 14/02/2012                | E                | 22         |                         |                                     |                                 |                       |  |  |             |            |                              |             |            |                                |                    |                 |                                 |   |             |  |   |   |   |  |  |  | X |   |  |
|    | REGIONE LAZIO<br>DIPARTIMENTO ISTITUZIONALE E TERRITORIO ORGANIZZAZIONE E PERSONALE DEMANIO E PATRIMONIO AREA TECNICO MANUTENTIVA | LAVORI DI RECUPERO DELL'EDIFICIO DI PROP. REG. TRA VIA CAPO D'AFRICA E VIA MARCO AURELIO | 5.329.106,14     | 100  | 14/02/2012                | E                | 22         |                         |                                     |                                 |                       |  |  |             |            |                              |             |            |                                |                    |                 |                                 |   |             |  |   |   |   |  |  |  |   | X |  |
|    | COMUNE DI ANAGNI - SOC.SAN LORENZO SPA DIREZIONE TECNICA E SICUREZZA  | REALIZZAZIONE NUOVO CIMITERO COMUNE DI ANAGNI  | 3.916.203,00     | 100  | 31/07/2014                | E                | 11         |                         |                                     | X                               |                       |  |  |             |            |                              |             | X          |                                |                    | X               | X                               |   | X           |  |   |   |   |  |  |  |   |   |  |
|    | COMUNE DI ANAGNI - SOC.SAN LORENZO SPA DIREZIONE TECNICA E SICUREZZA  | REALIZZAZIONE NUOVO CIMITERO COMUNE DI ANAGNI  | 3.916.203,00     | 100  | 31/07/2014                | IA               | 01         |                         |                                     | X                               |                       |  |  |             |            |                              |             | X          |                                |                    | X               | X                               |   | X           |  |   |   |   |  |  |  |   |   |  |
|    | COMUNE DI ANAGNI - SOC.SAN LORENZO SPA DIREZIONE TECNICA E SICUREZZA  | REALIZZAZIONE NUOVO CIMITERO COMUNE DI ANAGNI  | 3.916.203,00     | 100  | 31/07/2014                | IA               | 02         |                         |                                     | X                               |                       |  |  |             |            |                              |             | X          |                                |                    | X               | X                               |   | X           |  |   |   |   |  |  |  |   |   |  |
|    | COMUNE DI ANAGNI - SOC.SAN LORENZO SPA DIREZIONE TECNICA E SICUREZZA  | REALIZZAZIONE NUOVO CIMITERO COMUNE DI ANAGNI  | 3.916.203,00     | 100  | 31/07/2014                | IA               | 03         |                         |                                     | X                               |                       |  |  |             |            |                              |             | X          |                                |                    | X               | X                               |   | X           |  |   |   |   |  |  |  |   |   |  |
|    | COMUNE DI ANAGNI - SOC.SAN LORENZO SPA DIREZIONE TECNICA E SICUREZZA  | REALIZZAZIONE NUOVO CIMITERO COMUNE DI ANAGNI  | 3.916.203,00     | 100  | 31/07/2014                | IA               | 04         |                         |                                     | X                               |                       |  |  |             |            |                              |             | X          |                                |                    | X               | X                               |   | X           |  |   |   |   |  |  |  |   |   |  |
|    | COMUNE DI ANAGNI - SOC.SAN LORENZO SPA DIREZIONE TECNICA E SICUREZZA  | REALIZZAZIONE NUOVO CIMITERO COMUNE DI ANAGNI  | 3.916.203,00     | 100  | 31/07/2014                | D                | 04         |                         |                                     | X                               |                       |  |  |             |            |                              |             | X          |                                |                    | X               | X                               |   | X           |  |   |   |   |  |  |  |   |   |  |
|    | COMUNE DI PRATO Servizio Edilizia Pubblica e Cimiteri   | COSTRUZIONE COMPLESSO SCOLASTICO "PAPERINO" VIA RODARI-VIA COMO PRATO 1° LOTTO LAVORI    | 1.280.000,00     | 100  | 15/12/2014                | E                | 08         |                         |                                     | X                               |                       |  |  |             |            |                              |             | X          |                                |                    | X               | X                               |   | X           |  |   |   |   |  |  |  |   |   |  |
|    | COMUNE DI PRATO Servizio Edilizia Pubblica e Cimiteri   | COSTRUZIONE COMPLESSO SCOLASTICO "PAPERINO" VIA RODARI-VIA COMO PRATO 1° LOTTO LAVORI    | 1.280.000,00     | 100  | 15/12/2014                | S                | 03         |                         |                                     | X                               |                       |  |  |             |            |                              |             | X          |                                |                    | X               | X                               |   | X           |  |   |   |   |  |  |  |   |   |  |
|    | COMUNE DI PRATO Servizio Edilizia Pubblica e Cimiteri   | COSTRUZIONE COMPLESSO SCOLASTICO "PAPERINO" VIA RODARI-VIA COMO PRATO 1° LOTTO LAVORI    | 1.280.000,00     | 100  | 15/12/2014                | IA               | 01         |                         |                                     | X                               |                       |  |  |             |            |                              |             | X          |                                |                    | X               | X                               |   | X           |  |   |   |   |  |  |  |   |   |  |
|    | COMUNE DI PRATO Servizio Edilizia Pubblica e Cimiteri   | COSTRUZIONE COMPLESSO SCOLASTICO "PAPERINO" VIA RODARI-VIA COMO PRATO 1° LOTTO LAVORI    | 1.280.000,00     | 100  | 15/12/2014                | IA               | 02         |                         |                                     | X                               |                       |  |  |             |            |                              |             | X          |                                |                    | X               | X                               |   | X           |  |   |   |   |  |  |  |   |   |  |
|    | COMUNE DI PRATO Servizio Edilizia Pubblica e Cimiteri   | COSTRUZIONE COMPLESSO SCOLASTICO "PAPERINO" VIA RODARI-VIA COMO PRATO 1° LOTTO LAVORI    | 1.280.000,00     | 100  | 15/12/2014                | IA               | 03         |                         |                                     | X                               |                       |  |  |             |            |                              |             | X          |                                |                    | X               | X                               |   | X           |  |   |   |   |  |  |  |   |   |  |
|    | COMUNE DI PRATO Servizio Edilizia Pubblica e Cimiteri   | COSTRUZIONE COMPLESSO SCOLASTICO "PAPERINO" VIA RODARI-VIA COMO PRATO 1° LOTTO LAVORI    | 1.280.000,00     | 100  | 15/12/2014                | IA               | 04         |                         |                                     | X                               |                       |  |  |             |            |                              |             | X          |                                |                    | X               | X                               |   | X           |  |   |   |   |  |  |  |   |   |  |
|    | COMUNE DI PRATO Servizio Edilizia Pubblica e Cimiteri   | COSTRUZIONE COMPLESSO SCOLASTICO "PAPERINO" VIA RODARI-VIA COMO PRATO 1° LOTTO LAVORI    | 1.280.000,00     | 100  | 15/12/2014                | D                | 05         |                         |                                     | X                               |                       |  |  |             |            |                              |             | X          |                                |                    | X               | X                               |   | X           |  |   |   |   |  |  |  |   |   |  |

| N°  | COMMITTENTE PUBBLICO O PRIVATO | DESCRIZIONE DELL'OPERA   | IMPORTO LAVORI €. | percentuale di partecipazione nella prestazione del servizio | data conclusione incarico | classe/categoria     |            | Q1 | Q2 | Q3 | Q4 | Q5 | Q6 | Q7 | Q8 | Q9 | Q10 | Q11 | Q12 | Q13 | Q14                              |            |                              |            |                    |            |   |            |  |            |                           |            |                             |                 |                              |             |   |  |  |  |   |  |   |  |   |  |
|---|--------------------------------|--|-------------------|--|---------------------------|----------------------|------------|----|----|----|----|----|----|----|----|----|-----|-----|-----|-----|----------------------------------|------------|------------------------------|------------|--------------------|------------|---|------------|--|------------|---------------------------|------------|-----------------------------|-----------------|------------------------------|-------------|---|--|--|--|---|--|---|--|---|--|
|   |                                |  |                   |  |                           | studi di fattibilità |            |    |    |    |    |    |    |    |    |    |     |     |     |     | rilevamento a scavi archeologici |            | studi geologici e geotecnici |            | verifiche sismiche |            | rilievi topografici, frazionamenti, attività catastali, stime |            | prog. Arcgitettonica, biodedilia, sostenibilità ambientale |            | progettazione strutturale |            | progettazione impiantistica |                 | direzione e direzione lavori |             | coordin. sicurezza fasi progettazione ed esecuzione |  | istruttoria pratiche prevenzione incendi |  | valutazione impatto acustico ambientale |  | attività supporto responsabile del procedimento |  | collaudi statici e tecnico-amministrativi |  |
|   |                                |  |                   |  |                           | Preliminare          | Definitivo |    |    |    |    |    |    |    |    |    |     |     |     |     | Preliminare                      | Definitivo | Preliminare                  | Definitivo | Preliminare        | Definitivo | Preliminare   | Definitivo | Preliminare  | Definitivo | Preliminare               | Definitivo | Fase Progettazione          | Fase Esecuzione | Stratico                     | Tecnico Amm |   |  |  |  |   |  |   |  |   |  |
| BANELLI VALERIA<br>Via dei Fienili n. 99 Velletri (RM)      |                                | REALIZZAZIONE DI UNA VILLA REALIZZATA A SBALZO SUI RESTI DI UNA VILLA ROMANA in località Poggi d'Oro via terme di Caligola | 2.300.000,00      | 100  | in esecuzione             | E 07                 | X          | X  | X  | X  | X  | X  | X  | X  | X  | X  | X   | X   | X   |     |                                  |            |                              |            |                    |            |   |            |  |            |                           |            |                             |                 |                              |             |   |  |  |  |   |  |   |  |   |  |
|   |                                |  |                   |  |                           | S 03                 | X          | X  | X  | X  | X  | X  | X  | X  | X  | X  | X   | X   | X   |     |                                  |            |                              |            |                    |            |   |            |  |            |                           |            |                             |                 |                              |             |   |  |  |  |   |  |   |  |   |  |
|   |                                |  |                   |  |                           | IA 01                | X          | X  | X  | X  | X  | X  | X  | X  | X  | X  | X   | X   | X   |     |                                  |            |                              |            |                    |            |   |            |  |            |                           |            |                             |                 |                              |             |   |  |  |  |   |  |   |  |   |  |
|   |                                |  |                   |  |                           | IA 02                | X          | X  | X  | X  | X  | X  | X  | X  | X  | X  | X   | X   | X   |     |                                  |            |                              |            |                    |            |   |            |  |            |                           |            |                             |                 |                              |             |   |  |  |  |   |  |   |  |   |  |
|   |                                |  |                   |  |                           | IA 03                | X          | X  | X  | X  | X  | X  | X  | X  | X  | X  | X   | X   | X   |     |                                  |            |                              |            |                    |            |   |            |  |            |                           |            |                             |                 |                              |             |   |  |  |  |   |  |   |  |   |  |
|   |                                |  |                   |  |                           | IA 04                | X          | X  | X  | X  | X  | X  | X  | X  | X  | X  | X   | X   | X   |     |                                  |            |                              |            |                    |            |   |            |  |            |                           |            |                             |                 |                              |             |   |  |  |  |   |  |   |  |   |  |
|   |                                |  |                   |  |                           |                      |            |    |    |    |    |    |    |    |    |    |     |     |     |     |                                  |            |                              |            |                    |            |   |            |  |            |                           |            |                             |                 |                              |             |   |  |  |  |   |  |   |  |   |  |
|   |                                |  |                   |  |                           |                      |            |    |    |    |    |    |    |    |    |    |     |     |     |     |                                  |            |                              |            |                    |            |   |            |  |            |                           |            |                             |                 |                              |             |   |  |  |  |   |  |   |  |   |  |
| VALMONTONE HOSPITAL s.p.a.<br>VIA DEI LECCI N. 1 VALMONTONE |                                | AMPLIAMENTO DELL'OSPEDALE VALMONTONE HOSPITAL  | 2.000.000,00      | 100  | in approvazione           | E 10                 |            | X  | X  | X  | X  | X  | X  | X  | X  | X  | X   | X   |     |     |                                  |            |                              |            |                    |            |   |            |  |            |                           |            |                             |                 |                              |             |   |  |  |  |   |  |   |  |   |  |
|   |                                |  |                   |  |                           | S 03                 |            | X  | X  | X  | X  | X  | X  | X  | X  | X  | X   | X   |     |     |                                  |            |                              |            |                    |            |   |            |  |            |                           |            |                             |                 |                              |             |   |  |  |  |   |  |   |  |   |  |
|   |                                |  |                   |  |                           | IA 01                |            | X  | X  | X  | X  | X  | X  | X  | X  | X  | X   | X   |     |     |                                  |            |                              |            |                    |            |   |            |  |            |                           |            |                             |                 |                              |             |   |  |  |  |   |  |   |  |   |  |
|   |                                |  |                   |  |                           | IA 02                |            | X  | X  | X  | X  | X  | X  | X  | X  | X  | X   | X   |     |     |                                  |            |                              |            |                    |            |   |            |  |            |                           |            |                             |                 |                              |             |   |  |  |  |   |  |   |  |   |  |
|   |                                |  |                   |  |                           | IA 03                |            | X  | X  | X  | X  | X  | X  | X  | X  | X  | X   | X   |     |     |                                  |            |                              |            |                    |            |   |            |  |            |                           |            |                             |                 |                              |             |   |  |  |  |   |  |   |  |   |  |
|   |                                |  |                   |  |                           | IA 04                |            | X  | X  | X  | X  | X  | X  | X  | X  | X  | X   | X   |     |     |                                  |            |                              |            |                    |            |   |            |  |            |                           |            |                             |                 |                              |             |   |  |  |  |   |  |   |  |   |  |
|   |                                |  |                   |  |                           |                      |            |    |    |    |    |    |    |    |    |    |     |     |     |     |                                  |            |                              |            |                    |            |   |            |  |            |                           |            |                             |                 |                              |             |   |  |  |  |   |  |   |  |   |  |
|   |                                |  |                   |  |                           |                      |            |    |    |    |    |    |    |    |    |    |     |     |     |     |                                  |            |                              |            |                    |            |   |            |  |            |                           |            |                             |                 |                              |             |   |  |  |  |   |  |   |  |   |  |
| VALMONTONE HOSPITAL s.p.a.<br>VIA DEI LECCI N. 1 VALMONTONE |                                | PARCHEGGIO AUTO DOPPIO PIANO PER AMPLIAMENTO DELL'OSPEDALE VALMONTONE HOSPITAL   | 780.000,00        | 100  | in approvazione           | E 10                 |            | X  | X  | X  | X  | X  | X  | X  | X  | X  | X   | X   |     |     |                                  |            |                              |            |                    |            |   |            |  |            |                           |            |                             |                 |                              |             |   |  |  |  |   |  |   |  |   |  |
|   |                                |  |                   |  |                           | S 03                 |            | X  | X  | X  | X  | X  | X  | X  | X  | X  | X   | X   |     |     |                                  |            |                              |            |                    |            |   |            |  |            |                           |            |                             |                 |                              |             |   |  |  |  |   |  |   |  |   |  |
|   |                                |  |                   |  |                           | IA 01                |            | X  | X  | X  | X  | X  | X  | X  | X  | X  | X   | X   |     |     |                                  |            |                              |            |                    |            |   |            |  |            |                           |            |                             |                 |                              |             |   |  |  |  |   |  |   |  |   |  |
|   |                                |  |                   |  |                           | IA 02                |            | X  | X  | X  | X  | X  | X  | X  | X  | X  | X   | X   |     |     |                                  |            |                              |            |                    |            |   |            |  |            |                           |            |                             |                 |                              |             |   |  |  |  |   |  |   |  |   |  |
|   |                                |  |                   |  |                           | IA 03                |            | X  | X  | X  | X  | X  | X  | X  | X  | X  | X   | X   |     |     |                                  |            |                              |            |                    |            |   |            |  |            |                           |            |                             |                 |                              |             |   |  |  |  |   |  |   |  |   |  |
|   |                                |  |                   |  |                           | IA 04                |            | X  | X  | X  | X  | X  | X  | X  | X  | X  | X   | X   |     |     |                                  |            |                              |            |                    |            |   |            |  |            |                           |            |                             |                 |                              |             |   |  |  |  |   |  |   |  |   |  |
|   |                                |  |                   |  |                           |                      |            |    |    |    |    |    |    |    |    |    |     |     |     |     |                                  |            |                              |            |                    |            |   |            |  |            |                           |            |                             |                 |                              |             |   |  |  |  |   |  |   |  |   |  |
|   |                                |  |                   |  |                           |                      |            |    |    |    |    |    |    |    |    |    |     |     |     |     |                                  |            |                              |            |                    |            |   |            |  |            |                           |            |                             |                 |                              |             |   |  |  |  |   |  |   |  |   |  |
| SOC. PLASTIPAK S.R.L. VIA ANTICOLANA ANAGNI (FR)            |                                | VERIFICA SISMICA DELL'INTERO OPIFICIO CON RELATIVO CONSOLIDAMENTO ED ADEGUAMENTO E ADEGUAMENTO IMPIANTO ANTINCENDIO        | 2.850.000,00      | 100  | in esecuzione             | E 02                 |            |    | X  |    |    | X  | X  | X  | X  | X  | X   | X   |     |     |                                  |            |                              |            |                    |            |   |            |  |            |                           |            |                             |                 |                              |             |   |  |  |  |   |  |   |  |   |  |
|   |                                |  |                   |  |                           | S 03                 |            |    | X  |    |    | X  | X  | X  | X  | X  | X   | X   |     |     |                                  |            |                              |            |                    |            |   |            |  |            |                           |            |                             |                 |                              |             |   |  |  |  |   |  |   |  |   |  |
|   |                                |  |                   |  |                           | IB 07                |            |    | X  |    |    | X  | X  | X  | X  | X  | X   | X   |     |     |                                  |            |                              |            |                    |            |   |            |  |            |                           |            |                             |                 |                              |             |   |  |  |  |   |  |   |  |   |  |
|   |                                |  |                   |  |                           |                      |            |    |    |    |    |    |    |    |    |    |     |     |     |     |                                  |            |                              |            |                    |            |   |            |  |            |                           |            |                             |                 |                              |             |   |  |  |  |   |  |   |  |   |  |
|   |                                |  |                   |  |                           |                      |            |    |    |    |    |    |    |    |    |    |     |     |     |     |                                  |            |                              |            |                    |            |   |            |  |            |                           |            |                             |                 |                              |             |   |  |  |  |   |  |   |  |   |  |

| N° | COMMITTENTE PUBBLICO O PRIVATO                                 | DESCRIZIONE DELL'OPERA   | IMPORTO LAVORI €. | percentuale di partecipazione nella prestazione del servizio | data conclusione incarico | classe/categoria |            | 01 studi di fattibilità | 02 rilevamento a scavi archeologici | 03 studi geologici e geotecnici | 04 verifiche sismiche | 05 rilievi topografici, frazionamenti, attività catastrali, stime | 06 prog. Arcigettonica, biodilizia, sostenibilità ambientale |             |            | 07 progettazione strutturale |             |            | 08 progettazione impiantistica |                    |                 | 09 direzione e direzione lavori | 10 coordin. sicurezza fasi progettazione ed esecuzione |             | 11 istruttoria pratiche prevenzione incendi | 12 valutazione impatto acustico ambientale | 13 attività supporto responsabile del procedimento | 14 collaudi statici e tecnico-amministrativi |  |  |  |  |  |  |  |  |
|----|--|--|-------------------|--|---------------------------|------------------|------------|-------------------------|-------------------------------------|---------------------------------|-----------------------|---|--|-------------|------------|------------------------------|-------------|------------|--------------------------------|--------------------|-----------------|---------------------------------|--|-------------|---|--|--|--|--|--|--|--|--|--|--|--|
|    |  |  |                   |  |                           | Preliminare      | Definitivo |                         |                                     |                                 |                       |   | Esecutivo  | Preliminare | Definitivo | Esecutivo                    | Preliminare | Definitivo | Esecutivo                      | Fase Progettazione | Fase Esecuzione |                                 | Stratico   | Tecnico Amm |   |  |  |  |  |  |  |  |  |  |  |  |
|    | VERRELLI CLAUDIO RIPI (FR)                                     | VERIFICA SISMICA E LAVORI DI CONSOLIDAMENTO DI UN FABBRICATO 2 PIANI IN MURATURA   | 200.000,00        | 100  | in esecuzione             | E                | 02         |                         |                                     | X                               | X                     | X   | X  | X           | X          | X                            |             |            |                                | X                  | X               | X                               |  |             |   |  |  |  |  |  |  |  |  |  |  |  |
|    |  |  |                   |  |                           | S                | 03         |                         |                                     | X                               | X                     | X   | X  | X           | X          | X                            |             |            |                                | X                  | X               | X                               |  |             |   |  |  |  |  |  |  |  |  |  |  |  |
|    |  |  |                   |  |                           | IB               | 07         |                         |                                     | X                               | X                     | X   | X  | X           | X          | X                            |             |            |                                | X                  | X               | X                               |  |             |   |  |  |  |  |  |  |  |  |  |  |  |
|    |  |  |                   |  |                           |                  |            |                         |                                     |                                 |                       |   |  |             |            |                              |             |            |                                |                    |                 |                                 |  |             |   |  |  |  |  |  |  |  |  |  |  |  |
|    | ATER PROVINCIA DI ROMA GARA VILLAGGIO RINASCITA 2 - VALMONTONE | VERIFICA DELLA VULNERABILITA' SISMICA ANTE E POST CONSOLIDAMENTO E RELATIVO PROGETTO DI RIQUALIFICAZIONE PER N. 5 EDIFICI IN MURATURA GARA IMPRESA NOMENTANA APPALTI SRL   | 2.845.413,00      | 100  | in esecuzione             | E                | 02         |                         |                                     | X                               | X                     | X   |  |             | X          |                              |             |            |                                |                    |                 | X                               |  |             |   |  |  |  |  |  |  |  |  |  |  |  |
|    |  |  |                   |  |                           | S                | 03         |                         |                                     | X                               | X                     | X   |  |             | X          |                              |             |            |                                |                    |                 | X                               |  |             |   |  |  |  |  |  |  |  |  |  |  |  |
|    |  |  |                   |  |                           | IB               | 07         |                         |                                     | X                               | X                     | X   |  |             | X          |                              |             |            |                                |                    |                 | X                               |  |             |   |  |  |  |  |  |  |  |  |  |  |  |
|    |  |  |                   |  |                           |                  |            |                         |                                     |                                 |                       |   |  |             |            |                              |             |            |                                |                    |                 |                                 |  |             |   |  |  |  |  |  |  |  |  |  |  |  |
|    | ATER PROVINCIA DI ROMA GARA VILLAGGIO RINASCITA 1 - VALMONTONE | VERIFICA DELLA VULNERABILITA' SISMICA ANTE E POST CONSOLIDAMENTO E RELATIVO PROGETTO DI RIQUALIFICAZIONE PER N. 2 EDIFICI IN CEMENTO ARMATO GARASOC. NOMENTANA APPALTI SRL | 3.065.886,00      | 100  | in esecuzione             | E                | 02         |                         |                                     | X                               | X                     | X   |  |             | X          |                              |             |            |                                |                    |                 | X                               |  |             |   |  |  |  |  |  |  |  |  |  |  |  |
|    |  |  |                   |  |                           | S                | 03         |                         |                                     | X                               | X                     | X   |  |             | X          |                              |             |            |                                |                    |                 | X                               |  |             |   |  |  |  |  |  |  |  |  |  |  |  |
|    |  |  |                   |  |                           | IB               | 07         |                         |                                     | X                               | X                     | X   |  |             | X          |                              |             |            |                                |                    |                 | X                               |  |             |   |  |  |  |  |  |  |  |  |  |  |  |

**CURRICULUM VITAE**

|                                  |   |
|----------------------------------|---|
| <b>GENERALITA'</b>               | <b>Dott. Ing. Carlo Calcagni</b>  |
| <b>CODICE FISCALE E PART.IVA</b> | <b>CLCCRL61R19A363E - 01483190607</b>   |
| <b>LUOGO E DATA DI NASCITA</b>   | <b>Arce (FR) 19 Ottobre 1961</b>  |
| <b>RESIDENZA</b>                 | <b>Paliano (FR) Via Palianese sud n. 12</b>   |
| <b>STUDIO TECNICO</b>            | <b>Paliano (FR) Via Palianese sud n. 12</b>   |
| <b>LINGUE CONOSCITUTE</b>        | <b>Inglese</b>  |
| <b>TITOLO DI STUDIO</b>          | <b>Laurea in Ingegneria Civile sezione Edile</b>  |
| <b>SPECIALIZZAZIONI</b>          | <b>Ingegneria Ambientale<br/>Prevenzione Incendi<br/>Ingegneria sanitaria<br/>Decreto Legislativo 494/96</b>  |
| <b>ISCRIZIONI</b>                | <b>Iscritto albo professionale dal 1984<br/>Ordine Ingegneri di Frosinone al n. 872<br/>Albo dei collaudatori dal 2004 al n. 872A<br/>Tribunale di Frosinone al n. 141<br/>Ministero dell'interno Legge 818/84 n. FR00872I00321</b> |

*Timbro e firma*

***LAVORI PUBBLICI ULTIMO DECENNIO***



**RIEPILOGO SINTETICO per Classi e Categorie – Legge n° 143 del 2 Marzo 1949**

Ing. Carlo Calcagni - Via Palianese sud n. 12  
03018 Paliano (FR) -tel. 0775/578750 – cell. 333/3034641

**ELENCO DEI SERVIZI DI INGEGNERIA → **PROGETTAZIONE****

| Data Inizio | Data Fine | Descrizione del Servizio  | Committente                   | Importo Lavori Eurox1000 | Classi e Categorie – Legge n° 143 del 2 Marzo 1949 |     |    |      |      |      |     |     |      |      | Soggetto che ha svolto l'incarico |                             |
|-------------|-----------|---|-------------------------------|--------------------------|--|-----|----|------|------|------|-----|-----|------|------|-----------------------------------|-----------------------------|
|             |           |   |                               |                          | Ic   | Id  | If | IIla | IIlb | IIlc | IVc | VIb | VIIa | VIII |                                   | IXc                         |
|             |           |   |                               |                          | (Euro x 1000)                                      |     |    |      |      |      |     |     |      |      |                                   |                             |
| 1996        | 1999      | Progetto preliminare, definitivo, esecutivo di SERBATOIO IDRICO "Fonte Bella"         | Comune di Licenza (RM)        | 200                      |  |     | 60 |      |      | 25   |     |     |      | 115  |                                   | Ing. Carlo Calcagni<br>100% |
| 1996        | 1998      | Progetto preliminare, definitivo, esecutivo di RISTRUTTUR. UFFICI COMUNALI SEDE AMEAG | Comune di Paliano (FR)        | 445                      | 70   | 245 | 85 |      | 70   | 45   |     |     |      |      |                                   | Ing. Carlo Calcagni<br>100% |
| 1996        | 1998      | Progetto preliminare, definitivo, esecutivo di PARCHEGGIO UFFICI SEDE AMEAG           | Comune di Paliano (FR)        | 133                      | 40   | 35  | 75 |      |      | 23   |     |     |      |      |                                   | Ing. Carlo Calcagni<br>100% |
| 1997        | 1999      | Progetto preliminare, definitivo, esecutivo di PARCHEGGIO per 120 auto                | Comune di Licenza (RM)        | 197                      |  | 126 | 45 | 13   |      | 13   |     |     |      |      |                                   | Ing. Carlo Calcagni<br>100% |
| 1997        | 1998      | Fognatura acque nere  | Comune di Torre Cajetani (FR) | 235                      |  |     | 50 |      |      |      | 33  |     |      | 167  |                                   | Ing. Carlo Calcagni<br>100% |

**RIEPILOGO SINTETICO per Classi e Categorie – Legge n° 143 del 2 Marzo 1949**

Ing. Carlo Calcagni - Via Palianese sud n. 12  
03018 Paliano (FR) -tel. 0775/578750 – cell. 333/3034641

**ELENCO DEI SERVIZI DI INGEGNERIA → PROGETTAZIONE**

| Data Inizio | Data Fine | Descrizione del Servizio  | Committente            | Importo Lavori Eurox1000 | Classi e Categorie – Legge n° 143 del 2 Marzo 1949 |    |     |      |      |      |     |     |      |      | Soggetto che ha svolto l'incarico |                             |
|-------------|-----------|---|------------------------|--------------------------|--|----|-----|------|------|------|-----|-----|------|------|-----------------------------------|-----------------------------|
|             |           |   |                        |                          | Ic   | Id | If  | IIla | IIlb | IIlc | IVc | VIb | VIIa | VIII |                                   | IXc                         |
|             |           |   |                        |                          | (Euro x 1000)                                      |    |     |      |      |      |     |     |      |      |                                   |                             |
| 1997        | 1999      | Progetto preliminare, definitivo, esecutivo Risanamento sorgenti                  | Comune di Licenza (RM) | 348                      |  | 52 | 46  |      |      |      | 60  |     |      | 190  |                                   | Ing. Carlo Calcagni<br>100% |
| 1997        | 2000      | Progetto preliminare, definitivo, esecutivo Edificio Centro Sociale Anziani       | Comune di Licenza (RM) | 200                      | 96   |    | 43  | 15   | 18   | 22   | 60  |     |      |      |                                   | Ing. Carlo Calcagni<br>100% |
| 1997        | 1999      | Progetto preliminare, definitivo, esecutivo fognatura acque chiare                | Comune di Licenza (RM) | 250                      |  |    | 35  |      |      |      |     |     |      | 225  |                                   | Ing. Carlo Calcagni<br>100% |
| 1997        | 1999      | Progetto preliminare, definitivo, esecutivo muro di sostegno scuola               | Comune di Licenza (RM) | 100                      |  |    | 100 |      |      |      |     |     |      |      |                                   | Ing. Carlo Calcagni<br>100% |
| 1997        | -         | Progetto preliminare, definitivo, esecutivo fognatura acque chiare nelle frazioni | Comune di Licenza (RM) | 220                      |  |    | 40  |      |      |      |     |     |      | 180  |                                   | Ing. Carlo Calcagni<br>100% |
| 1997        | -         | Progetto preliminare, definitivo, esecutivo Captazione nuova sorgente Fonte Bella | Comune di Licenza (RM) | 240                      |  |    | 80  |      |      |      |     |     |      | 160  |                                   | Ing. Carlo Calcagni<br>100% |

**RIEPILOGO SINTETICO per Classi e Categorie – Legge n° 143 del 2 Marzo 1949**

Ing. Carlo Calcagni - Via Palianese sud n. 12  
03018 Paliano (FR) -tel. 0775/578750 – cell. 333/3034641

**ELENCO DEI SERVIZI DI INGEGNERIA → PROGETTAZIONE**

| Data Inizio | Data Fine | Descrizione del Servizio  | Committente                                      | Importo Lavori Eurox1000 | Classi e Categorie – Legge n° 143 del 2 Marzo 1949 |     |     |     |     |     |     |     |      |      | Soggetto che ha svolto l'incarico |                             |
|-------------|-----------|---|--|--------------------------|--|-----|-----|-----|-----|-----|-----|-----|------|------|-----------------------------------|-----------------------------|
|             |           |   |  |                          | Ic   | Id  | If  | IIa | IIb | IIc | IVc | Vlb | VIIa | VIII |                                   | IXc                         |
|             |           |   |  |                          | (Euro x 1000)                                      |     |     |     |     |     |     |     |      |      |                                   |                             |
| 1997        | -         | Progetto preliminare, definitivo, esecutivo Risanamento ecologico area              | Comune di Licenza (RM)                           | 150                      |  | 90  | 25  |     |     | 18  | 17  |     |      |      |                                   | Ing. Carlo Calcagni<br>100% |
| 1997        | -         | Progetto preliminare, definitivo, esecutivo Risanamento argini fossi                | Comune di Licenza (RM)                           | 150                      |  |     |     |     |     |     |     | 150 |      |      |                                   | Ing. Carlo Calcagni<br>100% |
| 1997        | 1999      | Impianto di riciclaggio rifiuti solidi urbani                                       | Comune di Colfelice (FR)<br>Consorz. Basso Lazio | 1.988                    | 150  | 868 | 300 | 70  | 250 | 130 | 100 | 100 |      |      |                                   | Ing. Carlo Calcagni<br>100% |
| 1998        | -         | Progetto preliminare, definitivo, esecutivo acquedotto Rurale e captazione sorgente | Comune di Licenza (RM)                           | 1.200                    |  | 150 | 350 |     |     | 250 | 50  |     |      | 400  |                                   | Ing. Carlo Calcagni<br>100% |
| 1998        | -         | Progetto preliminare, Piazza e centro sportivo                                      | Comune di Colleparado (FR)                       | 1.300                    | 400  | 400 | 300 | 50  | 50  | 50  | 50  |     |      |      |                                   | Ing. Carlo Calcagni<br>100% |
| 1998        | -         | Progetto preliminare, sistemazioni aree e muri del Paese                            | Comune di Colleparado (FR)                       | 70                       | 30   |     | 20  |     |     | 20  |     |     |      |      |                                   | Ing. Carlo Calcagni<br>100% |

**RIEPILOGO SINTETICO per Classi e Categorie – Legge n° 143 del 2 Marzo 1949**

Ing. Carlo Calcagni - Via Palianese sud n. 12  
03018 Paliano (FR) -tel. 0775/578750 – cell. 333/3034641

**ELENCO DEI SERVIZI DI INGEGNERIA → PROGETTAZIONE**

| Data Inizio | Data Fine | Descrizione del Servizio   | Committente                     | Importo Lavori Eurox1000 | Classi e Categorie – Legge n° 143 del 2 Marzo 1949 |     |     |      |      |      |     |     |      |      |     | Soggetto che ha svolto l'incarico |                             |
|-------------|-----------|--|---------------------------------|--------------------------|--|-----|-----|------|------|------|-----|-----|------|------|-----|-----------------------------------|-----------------------------|
|             |           |  |                                 |                          | Ic   | Id  | If  | IIla | IIlb | IIlc | IVc | Vlb | VIIa | VIII | IXc |                                   |                             |
|             |           |  |                                 |                          | (Euro x 1000)                                      |     |     |      |      |      |     |     |      |      |     |                                   |                             |
| 1998        | 2003      | Progetto preliminare, definitivo, esecutivo Ristrutturazione della sede Municipale P.T.                      | Comune di Licenza (RM)          | 100                      |  | 53  |     | 12   | 15   | 20   |     |     |      |      |     |                                   | Ing. Carlo Calcagni<br>100% |
| 1999        | 1999      | Progetto preliminare, definitivo, esecutivo manutenzione fognature comunali.                                 | Comune di Licenza (RM)          | 58                       |  | 10  | 5   |      |      |      |     |     |      | 43   |     |                                   | Ing. Carlo Calcagni<br>100% |
| 1999        | 2003      | Progetto preliminare, definitivo, esecutivo ampliamento cimitero comunale capoluogo.                         | Comune di Licenza (RM)          | 435                      |  | 170 |     | 150  | 15   | 100  |     |     |      |      |     |                                   | Ing. Carlo Calcagni<br>100% |
| 1999        | 2003      | Progetto preliminare, definitivo, esecutivo acquedotto la cascata e serbatoio                                | Comune di Licenza (RM)          | 200                      |  | 30  | 50  |      |      | 100  | 10  |     |      |      |     |                                   | Ing. Carlo Calcagni<br>100% |
| 2000        | 2003      | Progetto di ristrutturazione ed ampliamento dell'albergo residence "Luisella" sito in Comune di Licenza (RM) | Residence Luisella – Rossi Lina | 1200                     |  | 700 |     | 150  | 220  | 130  |     |     |      |      |     |                                   |                             |
| 2000        | 2000      | Progetto preliminare, definitivo, esecutivo cimitero di Civitella di licenza.                                | Comune di Licenza (RM)          | 220                      |  | 60  | 110 |      |      | 40   | 10  |     |      |      |     |                                   | Ing. Carlo Calcagni<br>100% |
| 2000        | 2003      | Progetto preliminare, definitivo, esecutivo meccanizz. Impianti idrici comunale                              | Comune di Licenza (RM)          | 100                      |  |     | 20  | 20   |      | 10   | 10  |     |      | 40   |     |                                   | Ing. Carlo Calcagni<br>100% |

**RIEPILOGO SINTETICO per Classi e Categorie – Legge n° 143 del 2 Marzo 1949**

Ing. Carlo Calcagni - Via Palianese sud n. 12  
03018 Paliano (FR) -tel. 0775/578750 – cell. 333/3034641

**ELENCO DEI SERVIZI DI INGEGNERIA → **PROGETTAZIONE****

| Data Inizio | Data Fine | Descrizione del Servizio   | Committente            | Importo Lavori Eurox1000 | Classi e Categorie – Legge n° 143 del 2 Marzo 1949 |      |     |      |      |      |     |     |      |      | Soggetto che ha svolto l'incarico |                             |
|-------------|-----------|--|------------------------|--------------------------|--|------|-----|------|------|------|-----|-----|------|------|-----------------------------------|-----------------------------|
|             |           |  |                        |                          | Ic   | Id   | If  | IIla | IIlb | IIlc | IVc | VIb | VIIa | VIII |                                   | IXc                         |
|             |           |  |                        |                          | (Euro x 1000)                                      |      |     |      |      |      |     |     |      |      |                                   |                             |
| 2000        | 2001      | Parcheggio in piazza matteotti   | Comune di Tivoli (RM)  | 1.525                    |  | 580  | 750 | 120  |      | 75   |     |     |      |      |                                   | Ing. Carlo Calcagni<br>100% |
| 2000        | 2002      | Adeguamento Edifici Comunali al Dec.Leg.vo 626/94                                    | Comune di Tivoli (RM)  | 2.350                    | 400  | 800  | 550 | 220  | 220  | 220  | 220 |     |      |      |                                   | Ing. Carlo Calcagni<br>100% |
| 2000        | 2003      | Progetto preliminare, definitivo, esecutivo. Abbatt barriere archit. Sede Municipale | Comune di Licenza (RM) | 200                      |  | 50   | 50  |      |      | 100  |     |     |      |      |                                   | Ing. Carlo Calcagni<br>100% |
| 2001        |           | Piano Particolareggiato Località Barco   | Comune di Tivoli (RM)  | 1.760                    |  | 1760 |     |      |      |      |     |     |      |      |                                   | Ing. Carlo Calcagni<br>100% |

**RIEPILOGO SINTETICO per Classi e Categorie – Legge n° 143 del 2 Marzo 1949**

Ing. Carlo Calcagni - Via Palianese sud n. 12  
03018 Paliano (FR) -tel. 0775/578750 – cell. 333/3034641

**ELENCO DEI SERVIZI DI INGEGNERIA → PROGETTAZIONE**

| Data Inizio | Data Fine | Descrizione del Servizio  | Committente   | Importo Lavori Eurox1000 | Classi e Categorie – Legge n° 143 del 2 Marzo 1949 |      |     |     |      |     |     |     |      |      | Soggetto che ha svolto l'incarico |     |                             |
|-------------|-----------|---|---|--------------------------|--|------|-----|-----|------|-----|-----|-----|------|------|-----------------------------------|-----|-----------------------------|
|             |           |   |   |                          | Ic   | Id   | If  | IIa | IIb  | IIc | IVc | Vib | VIIa | VIII |                                   | IXc |                             |
|             |           |   |   |                          | (Euro x 1000)                                      |      |     |     |      |     |     |     |      |      |                                   |     |                             |
| 2002        | 2006      | Progetto preliminare, definitivo, esecutivo dell'ampliamento di una scuola, ristrutturazione e consolidamento di un Albergo in via Cicerone 23-25 di Santa Marinella    | Suore Benedettine di carità<br>Comune di Santa Marinella (RM) | 6150                     |  | 3950 |     | 800 | 1000 | 400 |     |     |      |      |                                   |     | Ing. Carlo Calcagni<br>100% |
| 2003        | 2005      | Progetto preliminare, definitivo, esecutivo ristrutturazione casa Generalizia delle suore Benedettine della Carità in Roma Via Tor de schiavi n. 116 edificio vincolato | Suore Benedettine di Carità<br>.Comune di Roma (RM)           | 2550                     | 1750   |      | 350 | 250 | 200  |     |     |     |      |      |                                   |     | Ing. Carlo Calcagni<br>100% |

**RIEPILOGO SINTETICO per Classi e Categorie – Legge n° 143 del 2 Marzo 1949**

Ing. Carlo Calcagni - Via Palianese sud n. 12  
03018 Paliano (FR) -tel. 0775/578750 – cell. 333/3034641

**ELENCO DEI SERVIZI DI INGEGNERIA → PROGETTAZIONE**

| Data Inizio | Data Fine | Descrizione del Servizio  | Committente                  | Importo Lavori Eurox1000 | Classi e Categorie – Legge n° 143 del 2 Marzo 1949 |      |     |     |      |     |     |    |      |      | Soggetto che ha svolto l'incarico |                                      |
|-------------|-----------|---|------------------------------|--------------------------|--|------|-----|-----|------|-----|-----|----|------|------|-----------------------------------|--------------------------------------|
|             |           |   |                              |                          | Ic   | Id   | If  | IIa | IIb  | IIc | IVc | Vb | VIIa | VIII |                                   | IXc                                  |
|             |           |   |                              |                          | (Euro x 1000)                                      |      |     |     |      |     |     |    |      |      |                                   |                                      |
| 2003        | 2003      | Progetto preliminare, definitivo, esecutivo Ampliamento Cimitero  | Comune di Montecompatri (RM) | 485                      |  | 120  | 230 |     |      | 100 | 35  |    |      |      |                                   | Ing. Carlo Calcagni<br>100%          |
| 2003        |           | Progetto preliminare, definitivo, esecutivo Ampliam. Cimitero Colle di Fuori  | Comune di Rocca di Papa (RM) | 485                      |  | 120  | 230 |     |      | 100 | 35  |    |      |      |                                   | Ing. Carlo Calcagni<br>100%          |
|             |           |   |                              |                          |  |      |     |     |      |     |     |    |      |      |                                   |                                      |
| 2003        |           | Polo intermodale di scambio con parcheggio interrato, impianti e strutture Staz. FS La Spezia, impianti e strutture | Comune di La Spezia          | 6.138                    |  | 3038 |     | 930 | 1260 | 910 |     |    |      |      |                                   | Ing. Carlo Calcagni<br>SPIBS<br>100% |

**RIEPILOGO SINTETICO per Classi e Categorie – Legge n° 143 del 2 Marzo 1949**

Ing. Carlo Calcagni - Via Palianese sud n. 12  
03018 Paliano (FR) -tel. 0775/578750 – cell. 333/3034641

**ELENCO DEI SERVIZI DI INGEGNERIA → PROGETTAZIONE**

| Data Inizio | Data Fine | Descrizione del Servizio   | Committente                  | Importo Lavori Eurox1000 | Classi e Categorie – Legge n° 143 del 2 Marzo 1949 |       |       |       |       |       |       |     |      |      | Soggetto che ha svolto l'incarico |  |
|-------------|-----------|--|------------------------------|--------------------------|--|-------|-------|-------|-------|-------|-------|-----|------|------|-----------------------------------|--|
|             |           |  |                              |                          | Ic   | Id    | If    | IIla  | IIlb  | IIlc  | IVc   | Vlb | VIIa | VIII |                                   | IXc                                    |
|             |           |  |                              |                          | (Euro x 1000)                                      |       |       |       |       |       |       |     |      |      |                                   |  |
| 2004        |           | Progetto preliminare, definitivo, esecutivo ampliamento Centro Sociale Anziani   | Comune di Licenza (RM)       | 200                      | 96   |       | 43    | 15    | 18    | 22    | 60    |     |      |      |                                   | Ing. Carlo Calcagni<br>100%            |
| 2005        | 2006      | Ristrutturazione e consolidamento "Villa Brasini" in Roma  | Costruzioni e Servizi s.p.a. | 1500                     | 250  | 650   |       | 150   | 250   | 200   |       |     |      |      |                                   | Ing. C Calcagni<br>Arch. Scafi<br>100% |
| 2005        |           |  |                              |                          |  |       |       |       |       |       |       |     |      |      |                                   |  |
| 2005        |           | Progetto preliminare, definitivo, esecutivo Riqualificazione della Marina e relativi impianti e strutture                                      | Comune di Civitavecchia      | 12000                    | 2.100  | 6.000 | 1.350 | 1750  | 1.200 | 850   | 600   |     |      |      |                                   | Ing. Carlo Calcagni<br>SPIBS<br>100%   |
| 2005        |           | Progetto preliminare, definitivo, esecutivo riqualificazione ex centrale ENEL di Fiumaretta realizzazione polo fieristico impianti e strutture | Comune di Civitavecchia      | 20000                    | 3.200  | 5.500 | 1.750 | 1.690 | 1.920 | 1.400 | 1.000 |     |      |      |                                   | Ing. Carlo Calcagni<br>SPIBS<br>100%   |



**RIEPILOGO SINTETICO per Classi e Categorie – Legge n° 143 del 2 Marzo 1949**

Ing. Carlo Calcagni - Via Palianese sud n. 12  
03018 Paliano (FR) -tel. 0775/578750 – cell. 333/3034641

**ELENCO DEI SERVIZI DI INGEGNERIA → PROGETTAZIONE**

| Data Inizio | Data Fine | Descrizione del Servizio   | Committente                    | Importo Lavori Eurox1000 | Classi e Categorie – Legge n° 143 del 2 Marzo 1949 |       |    |       |       |      |     |     |      |      | Soggetto che ha svolto l'incarico |                                      |
|-------------|-----------|--|--------------------------------|--------------------------|--|-------|----|-------|-------|------|-----|-----|------|------|-----------------------------------|--------------------------------------|
|             |           |  |                                |                          | Ic   | Id    | If | IIla  | IIlb  | IIlc | IVc | VIb | VIIa | VIII |                                   | IXc                                  |
|             |           |  |                                |                          | (Euro x 1000)                                      |       |    |       |       |      |     |     |      |      |                                   |                                      |
| 2006        |           | Variante al Polo intermodale di scambio con parcheggio interrato Staz. FS La Spezia impianto e strutture         | Comune di La Spezia            | 3500                     | 2.142  | 918   |    | 1642  | 1.078 | 880  |     |     |      |      |                                   | Ing. Carlo Calcagni SPIBS 100%       |
| 2006        |           | Calcolo strutturale per le volte degli scavi Archeologici presso il Viminale Museo della scienza e della tecnica | Provveditorato Opere Pubbliche | 500                      | 500  |       |    |       |       |      |     |     |      |      |                                   | Ing. Carlo Calcagni Costr&serv       |
| 2006        |           | Progetto integrato esecutivo Ex civis di Roma presso la Farnesina, impianti e strutture                          | Ministero degli esteri         | 5500                     | 2.142  | 1.010 |    | 1.078 | 1.142 | 918  |     |     |      |      |                                   | Ing. Carlo Calcagni SPIBS Costr&serv |
| 2006        |           | Collaudo centro sportivo   | Comune di Guidonia             | 2500                     |  |       |    |       |       |      |     |     |      |      |                                   | Ing. Carlo Calcagni 100%             |
| 2007        |           | Realizzazione nuovo cimitero di Anagni   | Comune di Anagni               | 7500                     |  |       |    |       |       |      |     |     |      |      |                                   | Ing. Carlo Calcagni D.Tecnica 100%   |
| 2007        | 2010      | Ristrutturazione Stadio Flaminio di Roma Calcoli strutturali   | Comune di Roma e CONI s.p.a    | 4500                     |  |       |    |       |       |      |     |     |      |      |                                   | Ing. Carlo Calcagni D.Tecnica 100%   |

**RIEPILOGO SINTETICO per Classi e Categorie – Legge n° 143 del 2 Marzo 1949**

Ing. Carlo Calcagni - Via Palianese sud n. 12  
03018 Paliano (FR) -tel. 0775/578750 – cell. 333/3034641

**ELENCO DEI SERVIZI DI INGEGNERIA → PROGETTAZIONE**

| Data Inizio | Data Fine | Descrizione del Servizio  | Committente                               | Importo Lavori Eurox1000 | Classi e Categorie – Legge n° 143 del 2 Marzo 1949 |      |    |     |     |     |     |     |      |      | Soggetto che ha svolto l'incarico |     |                             |
|-------------|-----------|---|---|--------------------------|--|------|----|-----|-----|-----|-----|-----|------|------|-----------------------------------|-----|-----------------------------|
|             |           |   |   |                          | Ic   | Id   | If | IIa | IIb | IIc | IVc | Vib | VIIa | VIII |                                   | IXc |                             |
|             |           |   |   |                          | (Euro x 1000)                                      |      |    |     |     |     |     |     |      |      |                                   |     |                             |
| 2008        | 2008      | Progetto esecutivo dell'asilo nido in Via Pericle Ducati località Ostia Antica -Roma                    | Comune di ROMA XII dipartimento           | 1500                     |  | 1100 |    | 200 | 200 |     |     |     |      |      |                                   |     | Ing. Carlo Calcagni<br>100% |
| 2008        | 2008      | Somma Urgenza per risanamento idrogeologico presso il comune di Artena                                  | Regione Lazio dipartimento del territorio | 500                      |  | 300  |    |     |     |     |     |     |      | 200  |                                   |     | Ing. Carlo Calcagni<br>100% |
| 2008        | 2008      | Somma Urgenza per risanamento idrogeologico presso il comune di Cave                                    | Regione Lazio dipartimento del territorio | 350                      |  | 350  |    |     |     |     |     |     |      |      |                                   |     | Ing. Carlo Calcagni<br>100% |
| 2008        | 2008      | Somma Urgenza per risanamento idrogeologico presso il comune di Licenza                                 | Regione Lazio dipartimento del territorio | 175                      |  | 175  |    |     |     |     |     |     |      |      |                                   |     | Ing. Carlo Calcagni<br>100% |
| 2008        | 2008      | Somma Urgenza per risanamento idrogeologico presso il comune di Pontecorvo                              | Regione Lazio dipartimento del territorio | 200                      |  | 200  |    |     |     |     |     |     |      |      |                                   |     | Ing. Carlo Calcagni<br>100% |
| 2008        | 2008      | Variante e Revisione progetto esecutivo presso l'asilo nido di Selvanera Roma                           | Comune di ROMA XII dipartimento           | 1600                     |  | 1200 |    | 200 | 200 |     |     |     |      |      |                                   |     | Ing. Carlo Calcagni<br>100% |
| 2009        | 2009      | Progetto esecutivo per la realizzazione di impianti al separatore di R.S.U. in via Rocca cencia di Roma | AMA Comune di Roma                        | 350                      |  |      |    |     |     |     |     |     |      |      |                                   |     | Ing. Carlo Calcagni<br>100% |

**RIEPILOGO SINTETICO per Classi e Categorie – Legge n° 143 del 2 Marzo 1949**

Ing. Carlo Calcagni - Via Palianese sud n. 12  
03018 Paliano (FR) -tel. 0775/578750 – cell. 333/3034641

**ELENCO DEI SERVIZI DI INGEGNERIA → PROGETTAZIONE**

| Data Inizio | Data Fine | Descrizione del Servizio   | Committente                           | Importo Lavori Eurox1000 | Classi e Categorie – Legge n° 143 del 2 Marzo 1949 |    |    |     |     |     |     |     |      |      | Soggetto che ha svolto l'incarico |                             |
|-------------|-----------|--|---------------------------------------|--------------------------|--|----|----|-----|-----|-----|-----|-----|------|------|-----------------------------------|-----------------------------|
|             |           |  |                                       |                          | Ic   | Id | If | IIa | IIb | IIc | IVc | VIb | VIIa | VIII |                                   | IXc                         |
|             |           |  |                                       |                          | (Euro x 1000)                                      |    |    |     |     |     |     |     |      |      |                                   |                             |
| 2009        |           | Progetto per la Ristrutturazione della RSA – in Via Rocco Santoliquido di Roma                                 | ASL RM "E"                            | 1500                     |  |    |    |     |     |     |     |     |      |      |                                   | Ing. Carlo Calcagni<br>100% |
| 2009        | 2010      | Progetto per la realizzazione del mercato in Via Belardinelli XX Municipio – realizzato per conto dell'impresa | Comune di ROMA XX Municipio           | 1300                     |  |    |    |     |     |     |     |     |      |      |                                   | Ing. Carlo Calcagni<br>100% |
| 2009        | 2010      | Progetto per la realizzazione del mercato in Via Benedetti XII dipartimento Realizzato per conto dell'impresa  | Comune di ROMA XII Dipartimento       | 1050                     |  |    |    |     |     |     |     |     |      |      |                                   | Ing. Carlo Calcagni<br>100% |
| 2010        | 2010      | Progetto per la realizzazione del Parcheggio di via Gonin  | Comune di ROMA XII Dipartimento       | 600                      |  |    |    |     |     |     |     |     |      |      |                                   | Ing. Carlo Calcagni<br>100% |
| 2010        | 2010      | Progetto per la Messa in sicurezza del Fosso RIO in comune di Montelanico                                      | Consorzio di Bonifica a sud di Anagni | 200                      |  |    |    |     |     |     |     |     |      |      |                                   | Ing. Carlo Calcagni<br>100% |
| 2010        | 2010      | Progetto per la messa in sicurezza della SR155 in località S.Bartolomeo Cave                                   | ASTRAL Lazio                          | 500                      |  |    |    |     |     |     |     |     |      |      |                                   | Ing. Carlo Calcagni<br>100% |

**RIEPILOGO SINTETICO per Classi e Categorie – Legge n° 143 del 2 Marzo 1949**

Ing. Carlo Calcagni - Via Palianese sud n. 12  
03018 Paliano (FR) -tel. 0775/578750 – cell. 333/3034641

**ELENCO DEI SERVIZI DI INGEGNERIA → PROGETTAZIONE**

| Data Inizio | Data Fine | Descrizione del Servizio  | Committente   | Importo Lavori Eurox1000 | Classi e Categorie – Legge n° 143 del 2 Marzo 1949 |    |    |     |     |     |     |     |      |      | Soggetto che ha svolto l'incarico |                             |
|-------------|-----------|---|---|--------------------------|--|----|----|-----|-----|-----|-----|-----|------|------|-----------------------------------|-----------------------------|
|             |           |   |   |                          | Ic   | Id | If | IIa | IIb | IIc | IVc | VIb | VIIa | VIII |                                   | IXc                         |
|             |           |   |   |                          | (Euro x 1000)                                      |    |    |     |     |     |     |     |      |      |                                   |                             |
| 2010        | 2010      | Progetto per la ristrutturazione di asili nido nel VI municipio del Comune di Roma                        | Comune di ROMA VI Municipio                             | 611                      |  |    |    |     |     |     |     |     |      |      |                                   | Ing. Carlo Calcagni<br>100% |
| 2010        | 2011      | Progetto per la ristrutturazione di Villa Altieri in Viale Manzoni di Roma                                | Amministrazione Provinciale di Roma                     | 4200                     |  |    |    |     |     |     |     |     |      |      |                                   | Ing. Carlo Calcagni<br>100% |
| 2011        | 2011      | Progetto e Direzione tecnica dei: Lavori di somma Urgenza acquedotto Felice Porta Furba Via del Mandrione | Roma Capitale Sovrintendenza Beni Comunali Ditta SE.MA. | 200                      |  |    |    |     |     |     |     |     |      |      |                                   |                             |
|             |           |   |   |                          |  |    |    |     |     |     |     |     |      |      |                                   |                             |
|             |           |   |   |                          |  |    |    |     |     |     |     |     |      |      |                                   |                             |
|             |           |   | <b>SOMMANO (Eurox1000)</b>                              | <b>275.108</b>           |  |    |    |     |     |     |     |     |      |      |                                   |                             |

**RIEPILOGO SINTETICO per Classi e Categorie – Legge n° 143 del 2 Marzo 1949**

Ing. Carlo Calcagni - Via Palianese sud n. 12  
03018 Paliano (FR) -tel. 0775/578750 – cell. 333/3034641

**ELENCO DEI SERVIZI DI INGEGNERIA → DIREZIONE LAVORI**

| Data Inizio | Data Fine | Descrizione del Servizio  | Committente            | Importo Lavori Eurox1000 | Classi e Categorie – Legge n° 143 del 2 Marzo 1949 |     |    |     |     |     |     |     |      |      | Soggetto che ha svolto l'incarico |                             |
|-------------|-----------|---|------------------------|--------------------------|--|-----|----|-----|-----|-----|-----|-----|------|------|-----------------------------------|-----------------------------|
|             |           |   |                        |                          | Ic   | Id  | If | IIa | IIb | IIc | IVc | VIb | VIIa | VIII |                                   | IXc                         |
|             |           |   |                        |                          | (Euro x 1000)                                      |     |    |     |     |     |     |     |      |      |                                   |                             |
| 1996        | 1999      | Progetto preliminare, definitivo, esecutivo di SERBATOIO IDRICO "Fonte Bella"         | Comune di Licenza (RM) | 200                      |  |     | 60 |     |     | 25  |     |     |      | 115  |                                   | Ing. Carlo Calcagni<br>100% |
| 1996        | 1998      | Progetto preliminare, definitivo, esecutivo di RISTRUTTUR. UFFICI COMUNALI SEDE AMEAG | Comune di Paliano (FR) | 445                      |  | 245 | 85 |     | 70  | 45  |     |     |      |      |                                   | Ing. Carlo Calcagni<br>100% |
| 1996        | 1998      | Progetto preliminare, definitivo, esecutivo di PARCHEGGIO UFFICI SEDE AMEAG           | Comune di Paliano (FR) | 133                      |  | 35  | 75 |     |     | 23  |     |     |      |      |                                   | Ing. Carlo Calcagni<br>100% |
| 1997        | 1999      | Progetto preliminare, definitivo, esecutivo di PARCHEGGIO per 120 auto                | Comune di Licenza (RM) | 197                      |  | 126 | 45 | 13  |     | 13  |     |     |      |      |                                   | Ing. Carlo Calcagni<br>100% |
| 1997        | 1997      | Acquedotto Arsoli Scalo   | Comune di Arsoli (RM)  | 240                      |  |     | 62 |     |     |     |     |     |      | 178  |                                   | Ing. Carlo Calcagni<br>100% |
|             |           |   |                        |                          |  |     |    |     |     |     |     |     |      |      |                                   |                             |

**RIEPILOGO SINTETICO per Classi e Categorie – Legge n° 143 del 2 Marzo 1949**

Ing. Carlo Calcagni - Via Palianese sud n. 12  
03018 Paliano (FR) -tel. 0775/578750 – cell. 333/3034641

**ELENCO DEI SERVIZI DI INGEGNERIA → DIREZIONE LAVORI**

| Data Inizio | Data Fine | Descrizione del Servizio  | Committente                   | Importo Lavori Eurox1000 | Classi e Categorie – Legge n° 143 del 2 Marzo 1949 |    |     |     |     |     |     |    |      |      | Soggetto che ha svolto l'incarico |                             |
|-------------|-----------|---|-------------------------------|--------------------------|--|----|-----|-----|-----|-----|-----|----|------|------|-----------------------------------|-----------------------------|
|             |           |   |                               |                          | Ic   | Id | If  | IIa | IIb | IIc | IVc | Vb | VIIa | VIII |                                   | IXc                         |
|             |           |   |                               |                          | (Euro x 1000)                                      |    |     |     |     |     |     |    |      |      |                                   |                             |
| 1997        | 1999      | Progetto preliminare, definitivo, esecutivo Risanamento sorgenti                  | Comune di Licenza (RM)        | 348                      |  | 52 | 46  |     |     |     | 60  |    |      | 190  |                                   | Ing. Carlo Calcagni<br>100% |
| 1997        | 2000      | Progetto preliminare, definitivo, esecutivo Edificio Centro Sociale Anziani       | Comune di Licenza (RM)        | 200                      | 96   |    | 43  | 15  | 18  | 22  | 60  |    |      |      |                                   | Ing. Carlo Calcagni<br>100% |
| 1997        | 1998      | Fognatura acque chiare  | Comune di Vico nel Lazio (FR) | 125                      |  |    | 15  |     |     |     |     |    |      | 110  |                                   | Ing. Carlo Calcagni<br>100% |
| 1997        | 1999      | Progetto preliminare, definitivo, esecutivo fognatura acque chiare                | Comune di Licenza (RM)        | 250                      |  |    | 35  |     |     |     |     |    |      | 225  |                                   | Ing. Carlo Calcagni<br>100% |
| 1997        | 1999      | Progetto preliminare, definitivo, esecutivo muro di sostegno scuola               | Comune di Licenza (RM)        | 100                      |  |    | 100 |     |     |     |     |    |      |      |                                   | Ing. Carlo Calcagni<br>100% |
| 1997        | -         | Progetto preliminare, definitivo, esecutivo fognatura acque chiare nelle frazioni | Comune di Licenza (RM)        | 220                      |  |    | 40  |     |     |     |     |    |      | 180  |                                   | Ing. Carlo Calcagni<br>100% |

**RIEPILOGO SINTETICO per Classi e Categorie – Legge n° 143 del 2 Marzo 1949**

Ing. Carlo Calcagni - Via Palianese sud n. 12  
03018 Paliano (FR) -tel. 0775/578750 – cell. 333/3034641

**ELENCO DEI SERVIZI DI INGEGNERIA → DIREZIONE LAVORI**

| Data Inizio | Data Fine | Descrizione del Servizio  | Committente            | Importo Lavori Eurox1000 | Classi e Categorie – Legge n° 143 del 2 Marzo 1949 |     |     |      |      |      |     |     |      |      | Soggetto che ha svolto l'incarico |                             |
|-------------|-----------|---|------------------------|--------------------------|--|-----|-----|------|------|------|-----|-----|------|------|-----------------------------------|-----------------------------|
|             |           |   |                        |                          | Ic   | Id  | If  | IIla | IIlb | IIlc | IVc | VIb | VIIa | VIII |                                   | IXc                         |
|             |           |   |                        |                          | (Euro x 1000)                                      |     |     |      |      |      |     |     |      |      |                                   |                             |
| 1998        | 2003      | Progetto preliminare, definitivo, esecutivo Ristrutturazione della sede Municipale P.T. | Comune di Licenza (RM) | 100                      |  | 53  |     | 12   | 15   | 20   |     |     |      |      |                                   | Ing. Carlo Calcagni<br>100% |
| 1999        | 1999      | Progetto preliminare, definitivo, esecutivo manutenzione fognature comunali.            | Comune di Licenza (RM) | 58                       |  | 10  | 5   |      |      |      |     |     | 43   |      |                                   | Ing. Carlo Calcagni<br>100% |
| 1999        | 2003      | Progetto preliminare, definitivo, esecutivo ampliamento cimitero comunale capoluogo.    | Comune di Licenza (RM) | 435                      |  | 100 | 200 |      |      | 100  | 35  |     |      |      |                                   | Ing. Carlo Calcagni<br>100% |
| 1999        | 2003      | Progetto preliminare, definitivo, esecutivo acquedotto la cascata e serbatoio           | Comune di Licenza (RM) | 200                      |  | 30  | 50  |      |      | 50   | 10  |     |      | 70   |                                   | Ing. Carlo Calcagni<br>100% |
| 2000        | 2003      | Progetto preliminare, definitivo, esecutivo meccanizz. Impianti idrici comunale         | Comune di Licenza (RM) | 100                      |  |     | 20  | 20   |      | 10   | 10  |     |      | 40   |                                   | Ing. Carlo Calcagni<br>100% |

**RIEPILOGO SINTETICO per Classi e Categorie – Legge n° 143 del 2 Marzo 1949**

Ing. Carlo Calcagni - Via Palianese sud n. 12  
03018 Paliano (FR) -tel. 0775/578750 – cell. 333/3034641

**ELENCO DEI SERVIZI DI INGEGNERIA → DIREZIONE LAVORI**

| Data Inizio | Data Fine | Descrizione del Servizio   | Committente                                  | Importo Lavori Eurox1000 | Classi e Categorie – Legge n° 143 del 2 Marzo 1949 |       |       |      |      |       |     |     |      |      | Soggetto che ha svolto l'incarico |                             |
|-------------|-----------|--|--|--------------------------|--|-------|-------|------|------|-------|-----|-----|------|------|-----------------------------------|-----------------------------|
|             |           |  |  |                          | Ic   | Id    | If    | IIla | IIlb | IIlc  | IVc | Vlb | VIIa | VIII |                                   | IXc                         |
|             |           |  |  |                          | (Euro x 1000)                                      |       |       |      |      |       |     |     |      |      |                                   |                             |
| 2000        | 2001      | Parcheggio in piazza matteotti   | Comune di Tivoli (RM)                        | 1.525                    |  | 580   | 750   | 120  |      | 75    |     |     |      |      |                                   | Ing. Carlo Calcagni<br>100% |
| 2000        | 2003      | Progetto preliminare, definitivo, esecutivo Abbatt barriere archit. Sede Municipale  | Comune di Licenza (RM)                       | 200                      |  | 50    | 50    |      |      | 100   |     |     |      |      |                                   | Ing. Carlo Calcagni<br>100% |
| 2002        | 2006      | Progetto preliminare, definitivo, esecutivo Scuola e casa per ferie Suore, architettonico, impianti e strutture  | Comune di Santa Marinella (RM)<br>Suore Ben. | 6.135                    |  | 1.000 | 1.350 | 850  | 800  | 1.400 | 600 |     |      |      |                                   | Ing. Carlo Calcagni<br>100% |
| 2003        | 2006      | Progetto preliminare, definitivo, esecutivo ristrutturazione scuola in Roma Via Tor de schiavi n. 116 c. Suore Benedettine, architettonico, impianti e strutture | Comune di Roma (RM)<br>Suore Ben.            | 2500                     |  | 300   | 100   | 400  | 200  |       |     |     |      |      |                                   | Ing. Carlo Calcagni<br>100% |
| 2002        | 2003      | Progetto preliminare, definitivo, esecutivo Ampliamento Cimitero   | Comune di Montecompatri (RM)                 | 485                      |  | 120   | 230   |      |      | 100   | 35  |     |      |      |                                   | Ing. Carlo Calcagni<br>100% |



**RIEPILOGO SINTETICO per Classi e Categorie – Legge n° 143 del 2 Marzo 1949**

Ing. Carlo Calcagni - Via Palianese sud n. 12  
03018 Paliano (FR) -tel. 0775/578750 – cell. 333/3034641

**ELENCO DEI SERVIZI DI INGEGNERIA → DIREZIONE LAVORI**

| Data Inizio | Data Fine | Descrizione del Servizio  | Committente                    | Importo Lavori Eurox1000 | Classi e Categorie – Legge n° 143 del 2 Marzo 1949 |     |     |       |      |      |     |     |      |      |     | Soggetto che ha svolto l'incarico |  |
|-------------|-----------|---|--------------------------------|--------------------------|--|-----|-----|-------|------|------|-----|-----|------|------|-----|-----------------------------------|--|
|             |           |   |                                |                          | Ic   | Id  | If  | IIla  | IIlb | IIlc | IVc | VIb | VIIa | VIII | IXc |                                   |  |
|             |           |   |                                |                          | (Euro x 1000)                                      |     |     |       |      |      |     |     |      |      |     |                                   |  |
| 2003        | 2005      | Progetto preliminare, definitivo, esecutivo ristrutturazione edificio via Torre Argentina ROMA c. Suore Benedettine, impianti e strutture | Comune di Roma (RM) Suore Ben. | 2500                     |  | 300 | 100 | 400   | 200  |      |     |     |      |      |     |                                   | Ing. Carlo Calcagni<br>100%              |
| 2004        | 2005      | Progetto preliminare, definitivo, esecutivo ampliamento Centro Sociale Anziani  | Comune di Licenza (RM)         | 200                      | 96   |     | 43  | 15    | 18   | 22   | 60  |     |      |      |     |                                   | Ing. Carlo Calcagni<br>100%              |
| 2006        |           | Variante al Polo intermodale di scambio con parcheggio interrato Staz. FS La Spezia   | Comune di La Spezia            | 3500                     | 2.142  | 918 |     | 1.078 | 642  | 880  |     |     |      |      |     |                                   | Ing. Carlo Calcagni<br>SPIBS<br>100%     |
| 2006        | 2006      | Calcolo strutturale per le volte degli scavi Archeologici presso il Viminale Museo della scienza e della tecnica                          | Provveditorato Opere Pubbliche | 500                      | 500  |     |     |       |      |      |     |     |      |      |     |                                   | Ing. Carlo Calcagni<br>Costr&serv        |
| 2007        |           | Realizzazione nuovo cimitero di Anagni  | Comune di Anagni               | 7500                     |  |     |     |       |      |      |     |     |      |      |     |                                   | Ing. Carlo Calcagni<br>D.Tecnica<br>100% |
| 2007        | 2010      | Ristrutturazione Stadio Flaminio di Roma Calcoli strutturali  | Comune di Roma e CONI s.p.a    | 4500                     |  |     |     |       |      |      |     |     |      |      |     |                                   | Ing. Carlo Calcagni<br>D.Tecnica<br>100% |

**RIEPILOGO SINTETICO per Classi e Categorie – Legge n° 143 del 2 Marzo 1949**

**Ing. Carlo Calcagni** - Via Palianese sud n. 12  
03018 Paliano (FR) -tel. 0775/578750 – cell. 333/3034641

**ELENCO DEI SERVIZI DI INGEGNERIA → DIREZIONE LAVORI**

|      |      |  |   |             |  |             |  |            |            |  |  |  |  |  |  |            |  |  |  |
|------|------|--|---|-------------|--|-------------|--|------------|------------|--|--|--|--|--|--|------------|--|--|--|
| 2008 |      | Progetto esecutivo dell'asilo nido in Via Pericle Ducati località Ostia Antica -Roma | Comune di ROMA XII dipartimento           | <b>1500</b> |  | <b>1100</b> |  | <b>200</b> | <b>200</b> |  |  |  |  |  |  |            |  |  | Ing. Carlo Calcagni<br>Direzione tecnica<br>100% |
| 2009 |      | Progetto per la Ristrutturazione della RSA – in Via Rocco Santoliquido di Roma       | ASL RM "E"                                | <b>1500</b> |  |             |  |            |            |  |  |  |  |  |  |            |  |  | Ing. Carlo Calcagni<br>100%                      |
| 2008 | 2008 | Somma Urgenza per risanamento idrogeologico presso il comune di Artena               | Regione Lazio dipartimento del territorio | <b>500</b>  |  | <b>300</b>  |  |            |            |  |  |  |  |  |  | <b>200</b> |  |  | Ing. Carlo Calcagni<br>Direzione tecnica<br>100% |
| 2008 | 2008 | Somma Urgenza per risanamento idrogeologico presso il comune di Cave                 | Regione Lazio dipartimento del territorio | <b>350</b>  |  | <b>350</b>  |  |            |            |  |  |  |  |  |  |            |  |  | Ing. Carlo Calcagni<br>Direzione tecnica<br>100% |
| 2008 | 2008 | Somma Urgenza per risanamento idrogeologico presso il comune di Licenza              | Regione Lazio dipartimento del territorio | <b>175</b>  |  | <b>175</b>  |  |            |            |  |  |  |  |  |  |            |  |  | Ing. Carlo Calcagni<br>Direzione tecnica<br>100% |
| 2008 | 2010 | Realizzazione Piscina acqua Acetosa Roma   | Coni s.p.a.                               | <b>2500</b> |  |             |  |            |            |  |  |  |  |  |  |            |  |  | Ing. Carlo Calcagni<br>Direzione tecnica         |
| 2008 | 2008 | Somma Urgenza per risanamento idrogeologico presso il comune di Pontecorvo           | Regione Lazio dipartimento del territorio | <b>200</b>  |  | <b>200</b>  |  |            |            |  |  |  |  |  |  |            |  |  | Ing. Carlo Calcagni<br>Direzione tecnica<br>100% |
| 2008 | 2008 | Variante e Revisione progetto esecutivo presso l'asilo nido di Selvanera Roma        | Comune di ROMA XII dipartimento           | <b>1600</b> |  | <b>1200</b> |  | <b>200</b> | <b>200</b> |  |  |  |  |  |  |            |  |  | Ing. Carlo Calcagni<br>Direzione tecnica<br>100% |
| 2009 | 2010 | Progetto per la realizzazione del mercato in Via Belardinelli XX                     | Comune di ROMA XX Municipio               | <b>1300</b> |  |             |  |            |            |  |  |  |  |  |  |            |  |  | Ing. Carlo Calcagni<br>Direzione tecnica         |



**RIEPILOGO SINTETICO per Classi e Categorie – Legge n° 143 del 2 Marzo 1949**

**Ing. Carlo Calcagni** - Via Palianese sud n. 12  
03018 Paliano (FR) -tel. 0775/578750 – cell. 333/3034641

**ELENCO DEI SERVIZI DI INGEGNERIA → DIREZIONE LAVORI**

|      |      |   |                                       |             |  |  |  |  |  |  |  |  |  |  |  |  |  |  |
|------|------|---|---------------------------------------|-------------|--|--|--|--|--|--|--|--|--|--|--|--|--|--|
| 2009 | 2010 | Progetto per la realizzazione del mercato in Via Benedetti XII dipartimento Realizzato per conto dell'impresa | Comune di ROMA XII Dipartimento       | <b>1050</b> |  |  |  |  |  |  |  |  |  |  |  |  |  | Ing. Carlo Calcagni<br>Direzione tecnica<br>100% |
| 2010 | 2010 | Progetto per la Messa in sicurezza del Fosso RIO in comune di Montelanico                                     | Consorzio di Bonifica a sud di Anagni | <b>200</b>  |  |  |  |  |  |  |  |  |  |  |  |  |  | Ing. Carlo Calcagni<br>100%                      |
| 2010 | 2010 | Progetto per la messa in sicurezza della SR155 in località S.Bartolomeo Cave                                  | ASTRAL Lazio                          | <b>500</b>  |  |  |  |  |  |  |  |  |  |  |  |  |  | Ing. Carlo Calcagni<br>Direzione tecnica<br>100% |
| 2010 | 2011 | Progetto per la ristrutturazione di asilnido nel VI municipio del Comune di Roma                              | Comune di ROMA VI Municipio           | <b>611</b>  |  |  |  |  |  |  |  |  |  |  |  |  |  | Ing. Carlo Calcagni<br>Direzione tecnica<br>100% |
| 2010 |      | Progetto per la ristrutturazione di Villa Altieri in Viale Manzoni di Roma                                    | Amministrazione Provinciale di Roma   | <b>4200</b> |  |  |  |  |  |  |  |  |  |  |  |  |  | Ing. Carlo Calcagni<br>Direzione tecnica<br>100% |
| 2010 |      | Realizzazione della strada di collegamento Antica Corriere  | Amministrazione Provinciale di Roma   | <b>5000</b> |  |  |  |  |  |  |  |  |  |  |  |  |  | Ing. Carlo Calcagni<br>Direzione tecnica<br>100% |
|      |      |   |                                       |             |  |  |  |  |  |  |  |  |  |  |  |  |  |  |
|      |      |   | <b>SOMMANO (Eurox1000)</b>            |             |  |  |  |  |  |  |  |  |  |  |  |  |  |  |

**RIEPILOGO SINTETICO per Classi e Categorie – Legge n° 143 del 2 Marzo 1949**

Ing. Carlo Calcagni - Via Palianese sud n. 12  
03018 Paliano (FR) -tel. 0775/578750 – cell. 333/3034641

**ELENCO DEI SERVIZI DI INGEGNERIA → **COORDINATORE PER LA SICUREZZA(D.L.vo 494/96)**  
**IN FASE PROGETTUALE ED ESECUTIVA****

| Data Inizio | Data Fine | Descrizione del Servizio  | Committente                         | Importo Lavori Eurox1000 | Classi e Categorie – Legge n° 143 del 2 Marzo 1949 |     |     |      |      |      |     |     |      |      | Soggetto che ha svolto l'incarico |                             |
|-------------|-----------|---|-------------------------------------|--------------------------|--|-----|-----|------|------|------|-----|-----|------|------|-----------------------------------|-----------------------------|
|             |           |   |                                     |                          | Ic   | Id  | If  | IIla | IIlb | IIlc | IVc | VIb | VIIa | VIII |                                   | IXc                         |
|             |           |   |                                     |                          | (Euro x 1000)                                      |     |     |      |      |      |     |     |      |      |                                   |                             |
| 1996        | 1999      | Progetto preliminare, definitivo, esecutivo di SERBATOIO IDRICO "Fonte Bella"           | Comune di Licenza (RM)              | 200                      |  |     | 60  |      |      | 25   |     |     |      | 115  |                                   | Ing. Carlo Calcagni<br>100% |
| 1997        | 1999      | Progetto preliminare, definitivo, esecutivo di PARCHEGGIO per 120 auto                  | Comune di Licenza (RM)              | 197                      |  | 126 | 45  | 13   |      | 13   |     |     |      |      |                                   | Ing. Carlo Calcagni<br>100% |
| 1997        | 2000      | Progetto preliminare, definitivo, esecutivo Edificio Centro Sociale Anziani             | Comune di Licenza (RM)              | 200                      | 96   |     | 43  | 15   | 18   | 22   | 60  |     |      |      |                                   | Ing. Carlo Calcagni<br>100% |
| 1997        | 1999      | Progetto preliminare, definitivo, esecutivo fognatura acque chiare                      | Comune di Licenza (RM)              | 250                      |  |     | 35  |      |      |      |     |     |      | 225  |                                   | Ing. Carlo Calcagni<br>100% |
| 1997        | 1999      | Progetto preliminare, definitivo, esecutivo muro di sostegno scuola                     | Comune di Licenza (RM)              | 100                      |  |     | 100 |      |      |      |     |     |      |      |                                   | Ing. Carlo Calcagni<br>100% |
| 1998        | 2003      | Progetto preliminare, definitivo, esecutivo Ristrutturazione della sede Municipale P.T. | Comune di Licenza (RM)              | 100                      |  | 53  |     | 12   | 15   | 20   |     |     |      |      |                                   | Ing. Carlo Calcagni<br>100% |
| 1998        | 2001      | Riqualificazione del centro storico di Paliano  | Comune di Paliano (FR)<br>Impr. ICS | 1.412                    |  | 700 | 300 |      |      | 300  | 12  |     |      | 100  |                                   | Ing. Carlo Calcagni<br>100% |

**RIEPILOGO SINTETICO per Classi e Categorie – Legge n° 143 del 2 Marzo 1949**

Ing. Carlo Calcagni - Via Palianese sud n. 12  
03018 Paliano (FR) -tel. 0775/578750 – cell. 333/3034641

**ELENCO DEI SERVIZI DI INGEGNERIA → COORDINATORE PER LA SICUREZZA(D.L.vo 494/96)  
IN FASE PROGETTUALE ED ESECUTIVA**

| Data Inizio | Data Fine | Descrizione del Servizio   | Committente            | Importo Lavori Eurox1000 | Classi e Categorie – Legge n° 143 del 2 Marzo 1949 |     |     |      |      |      |     |     |      |      | Soggetto che ha svolto l'incarico |                             |
|-------------|-----------|--|------------------------|--------------------------|--|-----|-----|------|------|------|-----|-----|------|------|-----------------------------------|-----------------------------|
|             |           |  |                        |                          | Ic   | Id  | If  | IIla | IIlb | IIlc | IVc | VIb | VIIa | VIII |                                   | IXc                         |
|             |           |  |                        |                          | (Euro x 1000)                                      |     |     |      |      |      |     |     |      |      |                                   |                             |
| 1999        | 1999      | Progetto preliminare, definitivo, esecutivo manutenzione fognature comunali.         | Comune di Licenza (RM) | 58                       |  | 10  | 5   |      |      |      |     |     |      | 43   |                                   | Ing. Carlo Calcagni<br>100% |
| 1999        | 2003      | Progetto preliminare, definitivo, esecutivo ampliamento cimitero comunale capoluogo. | Comune di Licenza (RM) | 435                      |  | 100 | 200 |      |      | 100  | 35  |     |      |      |                                   | Ing. Carlo Calcagni<br>100% |
| 1999        | 2003      | Progetto preliminare, definitivo, esecutivo acquedotto la cascata e serbatoio        | Comune di Licenza (RM) | 200                      |  | 30  | 50  |      |      | 50   | 10  |     |      | 70   |                                   | Ing. Carlo Calcagni<br>100% |
| 2000        | 2000      | Progetto preliminare, definitivo, esecutivo cimitero di Civitella di licenza.        | Comune di Licenza (RM) | 220                      |  | 60  | 110 |      |      | 40   | 10  |     |      |      |                                   | Ing. Carlo Calcagni<br>100% |
| 2000        | 2003      | Progetto preliminare, definitivo, esecutivo meccanizz. Impianti idrici comunale      | Comune di Licenza (RM) | 100                      |  |     | 20  | 20   |      | 10   | 10  |     |      | 40   |                                   | Ing. Carlo Calcagni<br>100% |
| 2000        | 2001      | Parcheggio in piazza matteotti   | Comune di Tivoli (RM)  | 1.525                    |  | 580 | 750 | 120  |      | 75   |     |     |      |      |                                   | Ing. Carlo Calcagni<br>100% |
| 2000        | 2003      | Progetto preliminare, definitivo, esecutivo Abbatt barriere archit. Sede Municipale  | Comune di Licenza (RM) | 200                      |  | 50  | 50  |      |      | 100  |     |     |      |      |                                   | Ing. Carlo Calcagni<br>100% |

**RIEPILOGO SINTETICO per Classi e Categorie – Legge n° 143 del 2 Marzo 1949**

Ing. Carlo Calcagni - Via Palianese sud n. 12  
03018 Paliano (FR) -tel. 0775/578750 – cell. 333/3034641

**ELENCO DEI SERVIZI DI INGEGNERIA → COORDINATORE PER LA SICUREZZA(D.L.vo 494/96)  
IN FASE PROGETTUALE ED ESECUTIVA**

| Data Inizio | Data Fine | Descrizione del Servizio  | Committente                               | Importo Lavori Eurox1000 | Classi e Categorie – Legge n° 143 del 2 Marzo 1949 |       |       |      |      |       |     |     |      |      | Soggetto che ha svolto l'incarico |     |                             |
|-------------|-----------|---|---|--------------------------|--|-------|-------|------|------|-------|-----|-----|------|------|-----------------------------------|-----|-----------------------------|
|             |           |   |   |                          | Ic   | Id    | If    | IIla | IIlb | IIlc  | IVc | Vlb | VIIa | VIII |                                   | IXc |                             |
|             |           |   |   |                          | (Euro x 1000)                                      |       |       |      |      |       |     |     |      |      |                                   |     |                             |
| 2002        | 2004      | Progetto preliminare, definitivo, esecutivo Scuola e casa per ferie Suore           | Comune di Santa Marinella (RM) Suore Ben. | 6150                     |  | 1.000 | 1.350 | 850  | 800  | 1.400 | 600 |     |      |      |                                   |     | Ing. Carlo Calcagni<br>100% |
| 2000        | 2003      | Progetto preliminare, definitivo, esecutivo Abbatt barriere archit. Sede Municipale | Comune di Licenza (RM)                    | 200                      |  | 50    | 50    |      |      | 100   |     |     |      |      |                                   |     | Ing. Carlo Calcagni<br>100% |
| 2002        | 2004      | Progetto preliminare, definitivo, esecutivo Scuola e casa per ferie Suore           | Comune di Santa Marinella (RM) Suore Ben. | 6.150                    |  | 1.000 | 1.350 | 850  | 800  | 1.400 | 600 |     |      |      |                                   |     | Ing. Carlo Calcagni<br>100% |
| 2002        | 2003      | Progetto preliminare, definitivo, esecutivo Ampliamento Cimiter                     | Comune di Montecompatri (RM)              | 485                      |  | 120   | 230   |      |      | 100   | 35  |     |      |      |                                   |     | Ing. Carlo Calcagni<br>100% |
| 2003        | 2004      | Progetto preliminare, definitivo, esecutivo Ampliam. Cimitero Colle di Fuori        | Comune di Rocca di Papa (RM)              | 485                      |  | 120   | 230   |      |      | 100   | 35  |     |      |      |                                   |     | Ing. Carlo Calcagni<br>100% |
| 2004        | 2005      | Progetto preliminare, definitivo, esecutivo ampliamento Centro Sociale Anziani      | Comune di Licenza (RM)                    | 200                      | 96   |       | 43    | 15   | 18   | 22    | 60  |     |      |      |                                   |     | Ing. Carlo Calcagni<br>100% |
| 2004        |           | Completamento e recupero del centro sportivo in Iolita ARCI                         | Comune di Tivoli (RM)                     | 3.106                    | 2.018  |       | 588   |      | 250  | 250   |     |     |      |      |                                   |     |                             |
|             |           |   |   |                          |  |       |       |      |      |       |     |     |      |      |                                   |     |                             |
|             |           |   | <b>SOMMANO (Eurox1000)</b>                |                          |  |       |       |      |      |       |     |     |      |      |                                   |     |                             |

## **LAVORI PRIVATI PIU' SIGNIFICATIVI DAL 1993 riconducibili alle categorie richieste**

- **Capannone uso agricolo con particolare difficoltà strutturale e per la ricerca di zone di parcheggio. (Prop. Tocchi Benedetto Via di Quarto Annunziata Roma)**
  - Anno 1995 - Progetto architettonico, strutturale ed impiantistico e direzione dei lavori di capannone uso agricolo di mq. 1000 circa, sito in località Grottarossa di Roma, proprietà Tocchi Benedetto; **l'importo dei lavori è stato di 400.000.000 circa.** (Collaudato ed in attività)
- **Capannone uso agricolo con particolare difficoltà strutturale e per la ricerca di zone di parcheggio. (Prop. Tocchi Anna Maria Via Mantova n. 44 Roma)**
  - Anno 1995 - Progetto architettonico, strutturale ed impiantistico, nonché direzione dei lavori per la realizzazione di capannoni industriali con struttura in ferro e di una villa bifamiliare in Roma, loc. Grottarossa, proprietà Sig.ra Anna Maria Tocchi, **importo dei lavori £500.000.000.** (Collaudato ed in attività)
- **Edificio condominiale - consolidamento statico mediante impiego di micropali.**
  - Anno 1995 - Progetto strutturale per il consolidamento di un edificio composto da 10 appartamenti in Scandriglia (RI), con l'ausilio di micropali, **importo dell'opera £. 500.000.000 circa.**
- **Edificio ad uso commerciale (Prop. IORI MICHELE)**
  - Anno 1996 - Progetto architettonico, strutturale ed impiantistico di un edificio ad uso commerciale con relativi parcheggi e posti auto per complessivi mq.1.500, in Comune di Castel Madama (RM), proprietà Iori Michele, **importo dei lavori previsto di £ 1.000.00.000 circa.**
- **Edificio uso artigianale con relativi parcheggi auto (Soc. Variae Pan di Mozzetta Roberto)**
  - Anno 1996/97 - Progetto architettonico, strutturale ed impiantistico, nonché direzione dei lavori di un edificio da adibirsi a panificio industriale in Comune di Vicovaro (RM), proprietà VARIAE - PAN di Mozzetta Roberto & C. ; **importo dei lavori £. 720.000.000.**
- **Anno 1998-1999-2000- 2001-2002 (Soc. Trasfor s.p.a. - Castelmadama)**
  - Capannoni uso industriale**
    - Progetto architettonico, esecutivo e strutturale, impiantistica e Direzione dei lavori dei seguenti stabilimenti industriali:
    - Castelmadama (RM) importo £. 10.000.000.000 circa;
    - Pesaro importo circa £. 2.000.000.000 circa
    - Caravaggio (MI) importo circa £. 1.200.000.000
    - Stati Uniti importo circa £. 2.500.000.000
    - Rocca di Botte (AQ) importo circa £. 6.000.000.000

**TOTALE IMPORTO €. 10.500.000.00**

### **Comune di Roma (RM) – Costruzione Box interrati**

- Anno 2004 – Redazione del progetto esecutivo, strutturale ed impiantistico, nonché la Direzione lavori e coordinatore per la sicurezza per la realizzazione di n. 40 box interrati in Via Portuense angolo Via Clementi
- **Importo lavori Euro 1.500.000/00**

### **Comune di Tivoli (RM) – Realizzazione di agriturismo**

- Anno 2004 – Redazione del progetto esecutivo, strutturale ed impiantistico, nonché la Direzione lavori per la realizzazione di Agriturismo presso l'azienda S.Clemente Strada di San Gregorio km. 6,800 Tivoli
- **Importo lavori Euro 700.000/00**



## CONSOLIDAMENTO E RISTRUTTURAZIONE DI EDIFICI dal 1995 al 2002

**(consolidamenti strutturali, sostituzioni di coperture, prevenzione incendi, adeguamenti degli impianti, ampliamenti, rifacimento facciate, ecc.)**

- **Anno 1995 (Condominio di via Mantova n. 44 - Amministratore sig. Gennari Vittorio)**

Progetto e D.L.

Ristrutturazione delle facciate, terrazzi dei cornicioni ed adeguamento degli impianti del Condominio di Via Mantova N°44 (Roma), n°4 scale con 55 appartamenti, **per un importo dei lavori di £ 250.000.000 circa** (ristrutturazione ed adeguamento impianti). (già realizzato e collaudato)

- **Anno 1995 (Condominio Via Amico da Venafro n. 10 - Amministratore sig. Bocchicchio Giuseppe)**

Direzione lavori, capitolati e computi metrici

Condominio di Via Venafro n°10 (Roma) , n°6 scale con 110 appartamenti, **importo dei lavori £ 250.000.000 circa** (ristrutturazione ed adeguamento degli impianti). ( In corso di realizzazione)

- **Anno 1996 (Condominio di via della Rocca n. 10 - Roccapriora - Amm.re Sig. Casoli Lamberto)**

Progetto e direzione lavori

Ristrutturazione delle facciate e della copertura del Condominio di Via della Rocca N°10 - Roccapriora (Roma), composto di n°20 appartamenti, **importo dei lavori £ 150.000.000 circa (ristrutturazione)**. (Già realizzato e collaudato)

- **Anno 1996 (Condominio di via Terracina n. 3 - Roma - Amm.re Sig. Casoli Lamberto)**

Progetto e direzione lavori

Costruzione di balconi e Ristrutturazione delle facciate e della copertura del Condominio di Via Terracina n. 3 (Roma), composto di n°16 appartamenti, **importo dei lavori £ 120.000.000 circa (ristrutturazione)**. (Già realizzato e collaudato)

- **Anno 1996 (Condominio di via Ausonia n. 10 Roma ( Amm.re sig. Natali Bruno)**

Progetto e direzione lavori

Ristrutturazione delle facciate dei terrazzi e prevenzione incendi al Condominio di Via Ausonia N°10, composto di n° 2 scale , con 42 appartamenti, **importo dei lavori £ 200.000.000 circa**; (ristrutturazione e progetto per la prevenzione incendi). (Già realizzato ed in fase di collaudo)

- **Anno 1996 (Condominio di Via Ascanio Fenizi n. 10 Roma - Amm.re sig. Bocchicchio Giuseppe)**

Direzione lavori

Ristrutturazione delle facciate, terrazzi ed adeguamento degli impianti condominiali Condominio di Via Ascanio Fenizi N°10 (Roma), comprendente n°22 appartamenti, per un **importo dei lavori di £ 300.000.000 circa** (ristrutturazione ed adeguamento degli impianti). (Già realizzato e collaudato)

- **Anno 1996 (Condominio di via Petiti n. 14 Roma - Amm.re sig. De Marco Domenico)**

Progetto, capitolati e computi metrici.

Ristrutturazione delle facciate, terrazzi e copertura del Condominio di Via Petiti N°14, composto di n°2 scale e comprendente n°40 appartamenti, **importo dei lavori £ 270.000.000 circa** (ristrutturazione ed adeguamento degli impianti). (in fase di realizzazione)

- **Anno 1996 (Condominio di via A.Grandi Ciampino - Amm.re Tozzi Carmine)**

Direzione tecnica e Capitolati e computi

Ristrutturazione delle facciate e rifacimento dei terrazzi condominiali del Condominio di Via Achille Grandi - Ciampino - (Roma), **importo dei lavori £ 150.000.000 circa**. (Ristrutturazione) (Già collaudato)

- **Anno 1996 (Condominio di Via Muzio Attendolo n. 55 Roma - Amm.re sig. Londino Giuseppe)**

Progetto e direzione lavori

Adeguamento degli impianti elettrici condominiali e tinteggiatura delle scale al Condominio di Via Muzio Attendolo N°55, composto di n°2 scale e comprendente n°30 appartamenti ; **importo dei lavori £ 30.000.000 circa**. (Adeguamento degli impianti) (Già collaudato).

• **Anno 1997 (Condominio di via Lorenzo il Magnifico n. 75 Roma - Amm.re sig. Gennari Vittorio)**

Progetto e direzione dei lavori

Ristrutturazione delle facciate, balconi, rifacimento del terrazzo di copertura ed adeguamento degli impianti condominiali al Condominio di Via Lorenzo il Magnifico n. 75 (Roma), composto di n°2 scale e comprendente n°22 appartamenti oltre a negozi, **l'importo dei lavori è stato di £ 170.000.000 circa.** (in fase di collaudo)  
(Ristrutturazione completa)

• **Anno 1997 (Condominio Casali di Mentana (Roma)- Amm.re Sig. Casoli Lamberto)**

Consulenza tecnica

Ristrutturazione delle facciate e della copertura del Condominio di Via Garibaldi Mentana - (Roma), composto di n°30 appartamenti, **importo dei lavori £ 160.000.000 circa (ristrutturazione).**

• **Anno 1997 (Condominio di via Lorenzo il Magnifico n. 110 Roma - Amm.re sig. Gennari Vittorio)**

Progetto e direzione dei lavori

Ristrutturazione delle facciate, balconi, rifacimento del terrazzo di copertura ed adeguamento degli impianti condominiali al Condominio di Via Lorenzo il Magnifico n. 110 (Roma), composto di n°1 scale e comprendente n°20 appartamenti oltre a negozi, **l'importo dei lavori è stato di £ 150.000.000 circa.** (in fase di collaudo)  
(Ristrutturazione completa)

• **Anno 1997 Condominio di via Clarice Marescotti n. 5 Roma - Amm.re sig. Bocchicchio Giuseppe)**

Progetto e direzione lavori

Ristrutturazione delle facciate e rifacimento dei balconi e terrazzi al Condominio di Via Clarice Marescotti N°5, composto di n°2 scale e comprendente n°38 appartamenti, oltre a negozi, **importo dei lavori £ 200.000.000 circa. (Ristrutturazione)** (in fase di collaudo)

• **Anno 1997 (Condominio di via Brancaleone n. 101 Roma - Amm.re Sig. Bocchicchio Giuseppe)**

Progetto e direzione lavori

Consolidamento strutturale delle fondazioni ed adeguamento degli impianti dell'edificio Condominiale di Via Brancaleone (Roma), **importo dei lavori £ 70.000.000 circa.**  
(Ristrutturazione ed adeguamento degli impianti) (Già Collaudato)

• **Anno 1997 (Condominio di via Valle Aurelia Roma Impresa Serena Costruzioni s.r.l.)**

Direzione tecnica

Ristrutturazione delle facciate, balconi e rifacimento della copertura al Condominio di Via Valle Aurelia (Roma), composto di n°2 scale e comprendente n°50 appartamenti, **l'importo dei lavori è stato di £ 250.000.000 circa.** (in fase di appalto)  
(Ristrutturazione completa)

• **Anno 1997 Condominio di via Colleoni n. 2 Roma - Amm.re sig. Natali Bruno)**

Progetto e direzione lavori

Adeguamento dell'edificio alle normative antincendio Condominio di Via Colleoni N°2, composto di n°7 scale e comprendente n° 150 appartamenti (in fase di esecuzione)  
(progetto prevenzione incendi)

• **Anno 1997 ( Condominio di Via Cristofari n. 14 Roma - Amm.re sig. Bocchicchio Generoso)**

Progetto e direzione lavori

Condominio di Via B. Cristofari N°14 (Roma), composto di n°2 scale e comprensivo di n°33 appartamenti . ( Progetto per l'adeguamento degli impianti )

• **Anno 1997 (Condominio di viale Somalia, 35 Roma - Amm.re sig. Lupi)**

Direzione lavori

Ristrutturazione terrazzo di copertura al fabbricato condominiale di viale Somalia n. 35 (Roma), composto di n°2 scale e comprendente n°22 appartamenti oltre a negozi, **l'importo dei lavori è stato di £ 60.000.000 circa.** (Già realizzato e collaudato)

- **Anno 1998 (Condominio di via Poggio Nativo n. 6 Roma - Amm.re sig. Gennari Vittorio)**

Progetto e direzione dei lavori

Ristrutturazione delle facciate, balconi e rifacimento della copertura al Condominio di Via Poggio Nativo N° 6 (Roma) , composto di n°2 scale e comprendente n°22 appartamenti oltre a negozi, **l'importo dei lavori è stato di £ 400.000.000 circa.** (in fase di appalto)

( Ristrutturazione completa )

- **Anno 1998 (Condominio di via Pulci n. 21 Roma - Amm.re sig. Gennari Vittorio)**

Progetto e direzione tecnica

Ristrutturazione delle facciate, balconi e rifacimento del terrazzo di copertura al Condominio di Via Pulci n. 21 (Roma) , composto di n°1 scala e comprendente n°10 appartamenti oltre a negozi, **l'importo dei lavori è stato di £ 150.000.000 circa.** (in fase di appalto)

( Ristrutturazione completa )

- **Anno 1998 (Condominio di via Casella n. 13 - Roma - Amm.re sig. Gennari Vittorio)**

Direzione dei lavori

Ristrutturazione di parte delle facciate, balconi e rifacimento della copertura attualmente in cemento Amianto, compreso la bonifica al Condominio di Via Casella n. 13 (Roma) , composto di n°2 scale e comprendente n° 30 appartamenti circa, **l'importo dei lavori è stato di £ 115.000.000 circa.** (in fase di appalto)

( Ristrutturazione completa )

- **Anno 1999 (Condominio di viale Eritrea n. 136 - Roma - Amm.re sig. Nastasi Giovanni)**

Progetto e Direzione dei lavori

Ristrutturazione delle facciate, frontalini e balconi al Condominio di Viale Eritrea n. 136 (Roma) , composto di n°1 scala e comprendente n° 20 appartamenti circa, **l'importo dei lavori è stato di £ 140.000.000 circa.** (in fase di appalto)

( Ristrutturazione completa )

- **Anno 1999 (Condominio di via Valle Corteno n. 7 - Roma - Amm.re sig. Nastasi Giovanni)**

Progetto e Direzione dei lavori

Consolidamento fondazioni, Ristrutturazione delle facciate, frontalini e balconi al Condominio di Via Valle Corteno n. 7 (Roma) , composto di n°1 scala e comprendente n° 20 appartamenti circa, **l'importo dei lavori è stato di £ 300.000.000 circa.** (in fase di appalto)

( Ristrutturazione completa )

- **Anno 1999 (Condominio di via Acciaresi n. 8 - Roma - Amm.re sig. Gennai Vittorio)**

Progetto e Direzione dei lavori

Ristrutturazione delle facciate, frontalini e balconi al Condominio di Via Acciaresi n. 8 (Roma) , composto di n°2 scale e comprendenti n° 40 appartamenti circa, **l'importo dei lavori è stato di £ 200.000.000 circa.** ( Ristrutturazione completa )

- **Anno 2000 (Condominio di via A. Malladra 51/59 - Roma - Amm.re sig. Gennai Vittorio)**

Progetto e Direzione dei lavori

Consolidamento strutturale e ristrutturazione delle scale, fabbricato composto di n°2 scale e comprendenti n° 60 appartamenti circa, **l'importo dei lavori è stato di £ 250.000.000 circa.** ( Ristrutturazione completa )

- **Anno 2000 (Condominio di via Casella n. 16 - Roma - Amm.re sig. Gennari Vittorio)**

Direzione Tecnica

Ristrutturazione delle facciate, balconi, fabbricato composto di n°1 scale e comprendente n° 30 appartamenti circa, **l'importo dei lavori è stato di £ 130.000.000 circa.** ( Ristrutturazione completa )

- **Anno 2001 (Condominio di via Metaponto n. 12 - Roma - Amm.re sig. Gennari Vittorio)**

Progetto e direzione lavori

Ristrutturazione delle facciate, balconi, e rifacimento del terrazzo di copertura, nonché la scala, fabbricato composto di n°1 scale e comprendente n° 30 appartamenti circa, **l'importo dei lavori è stato di £ 250.000.000 circa.** ( Ristrutturazione completa )

- **Anno 2001 (Condominio di via Como n. 35 - Roma - Amm.re sig. Gennari Vittorio)**

Progetto

Ristrutturazione delle facciate, balconi, e rifacimento del terrazzo di copertura, nonché la scala, fabbricato composto di n°1 scale e comprendente n° 10 appartamenti circa, **l'importo dei lavori è stato di £ 200.000.000 circa.** ( Ristrutturazione completa )

- **Anno 2001 (Condominio di via Lungomare delle sirene (Torvajonica) - Roma - Amm.re sig. Molinari Andrea)**

Progetto e direzione lavori

Consolidamento dello sbalzo al piano terrazzo e rifacimento del terrazzo di copertura e capitolato tecnico per la ristrutturazione di tutto il fabbricato, **l'importo dei lavori è stato di £ 300.000.000 circa.** ( Ristrutturazione completa )

- **Anno 2001 (Condominio di via P. Campora n. 12 - Roma - Amm.re sig. Celli )**

Progetto e direzione lavori

Rifacimento del terrazzo d'ingresso e ristrutturazione di tutto il fabbricato, **l'importo dei lavori è stato di £ 40.000.000 circa.** ( Ristrutturazione completa )

- **Anno 2001 (Condominio di via Delle Starne n. 21 – Tor San Lorenzo - Amm.re sig. Ceci Claudio )**

Progetto e direzione lavori

Rifacimento delle facciate, del terrazzo condominiale della tettoia d'ingresso e ristrutturazione di tutto il fabbricato, **l'importo dei lavori è stato di £ 150.000.000 circa.** ( Ristrutturazione completa )

- **Anno 2002 (Condominio di via Nazionale Tiburtina n. 12 – Villa Adriana Tivoli - Amm.re sig. Capobianchi Vincenzo )**

Progetto e direzione lavori

Consolidamento strutturale, Rifacimento delle facciate, del terrazzo condominiale e ristrutturazione di tutto il fabbricato, **l'importo dei lavori è stato di £ 400.000.000 circa.** ( Ristrutturazione completa )

**Il sottoscritto dichiara che i lavori innanzi descritti sono tutti dimostrabili e veritieri.**

**Paliano dicembre 2011**

**Dott. Ing. Carlo Calcagni**



Ingegnere CARLO CALCAGNI

RISTRUTTURAZIONE DEL COMPLESSO DESTINATO ALLA SEDE DELLA ZECCA ITALIANA E DELLA CASSA SPECIALE DEL MINISTERO DEL TESORO - ROMA

Servizi - Services:

PROGETTO IMPIANTI E STRUTTURE incarico SPIBS

Committente - Employer:

ISTITUTO POLIGRAFICO E ZECCA DELLO STATO

RESTAURI E RISTRUTTURAZIONI

COMPLETATA 2001

Importo lavori , amount:

25.822.800,00 €



Ingegnere CARLO CALCAGNI

MINISTERO DEGLI AFFARI ESTERI  
RISTRUTTURAZIONE EX CIVIS ROMA

Servizi - Services:  
PROGETTO IMPIANTI E STRUTTURE incarico SPIBS  
Committente - Employer:  
MINISTERO DEGLI AFFARI ESTERI

RESTAURI E RISTRUTTURAZIONI  
PROGETTO ESECUTIVO  
Importo lavori , amount:  
5.822.800,00 €

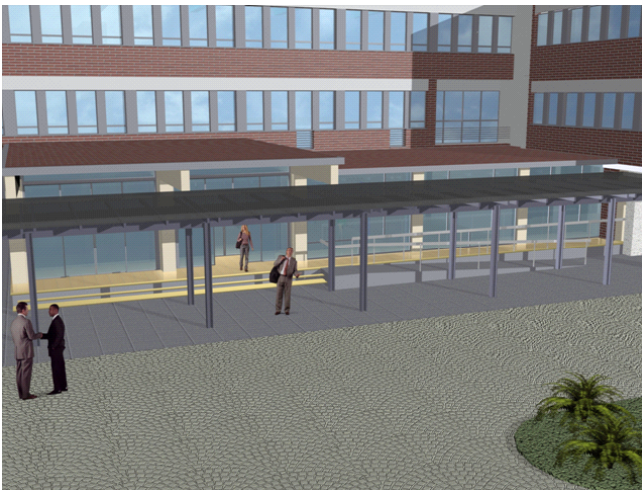
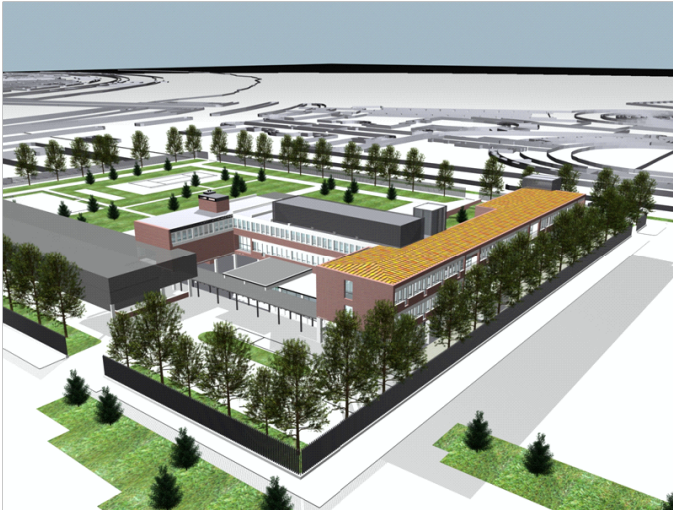

Opera - Work: T2  
PALAZZETTO DELLO SPORT CISTERNA DI LATINA (NALCO)

Servizi - services:  
PROGETTO STRUTTURE - Incarico SPIBS  
Committente - Employer:  
COMUNE DI CISTERNA DI LATINA

EDIFICI SPORTIVI  
in corso  
Importo lavori , amount:  
4.356.000 €

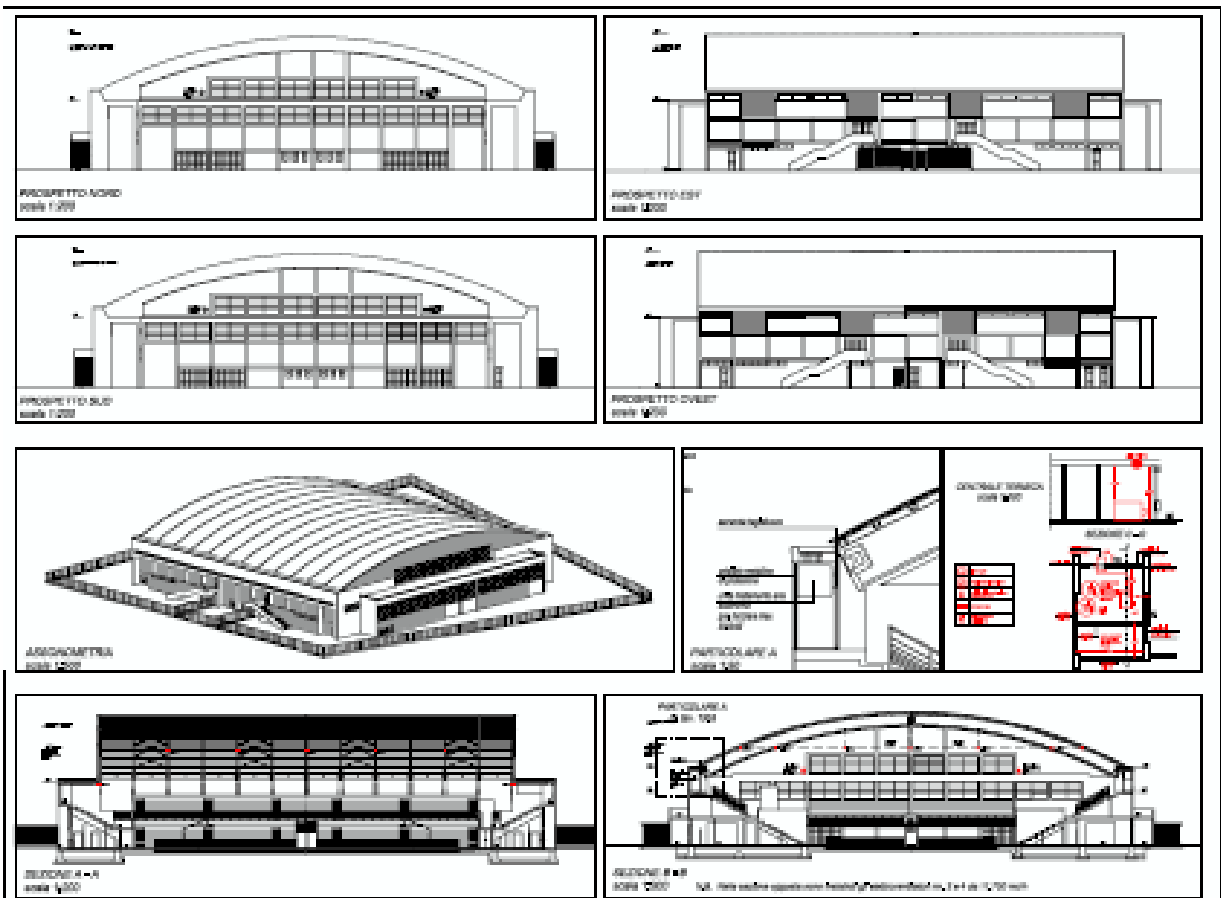



Opera - Work: T2  
RESTAURO E RISTRUTTURAZIONE DELL'ISOLATO DANTE IN PIAZZA DEI  
SIGNORI VERONA.  
Servizi - services:  
PROGETTO STRUTTURE incarico SPIBS

Committente - Employer:  
PROVINCIA DI VERONA

RESTAURO  
2002 in corso  
Importo lavori , amount:  
6.571.792,00 €

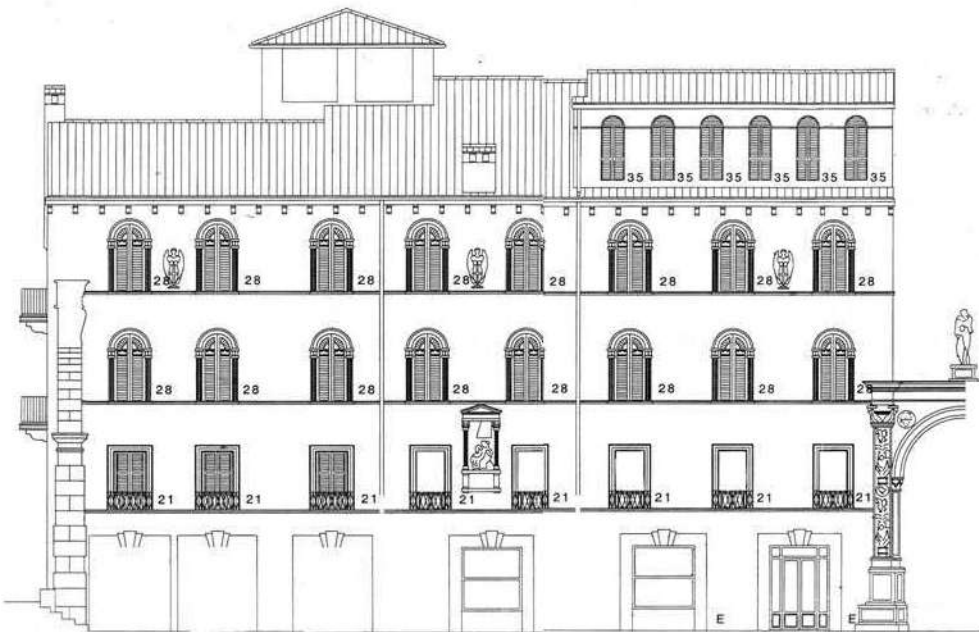

Opera - Work: U2  
RIQUALIFICAZIONE DELLA MARINA DI CIVITAVECCHIA  
Servizi, services:  
PROGETTO IMPIANTI E STRUTTURE Incarico SPIBS  
Committente - Employer:  
COMUNE DI CIVITAVECCHIA

EDIFICI VARI  
2004/2005  
Importo lavori amount  
11.850.000,00 €



Opera - Work: K11  
PROGETTO DI UN PARCHEGGIO SOTTERRANEO DA REALIZZARSI IN PIAZZA  
DELLA STAZIONE - LA SPEZIA.  
Servizi, services

PROGETTO IMPIANTI E STRUTTURE

Committente - Employer:  
COMUNE DI LA SPEZIA

EDIFICI VARI E PARCHEGGI  
IN CORSO

Importo lavori amount:  
8.827.800,00 €

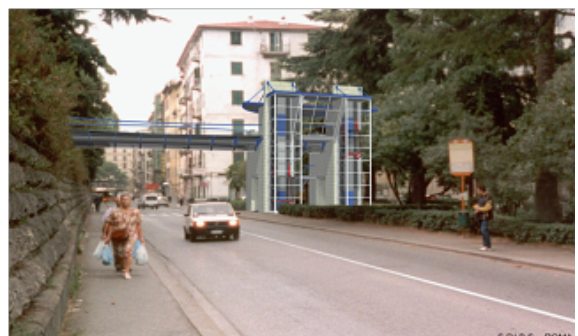
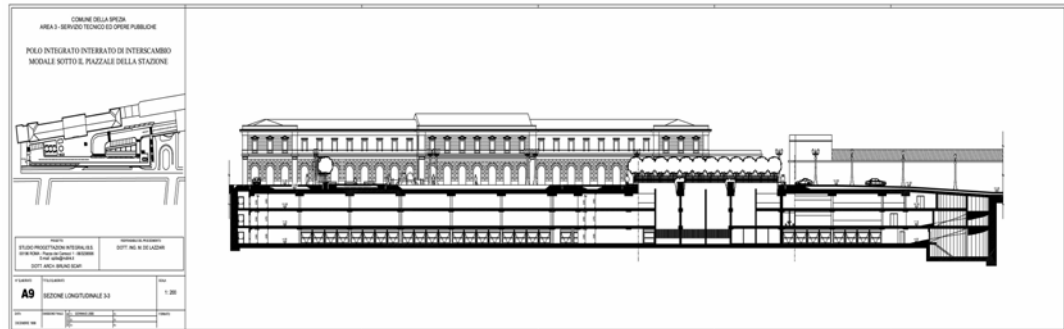
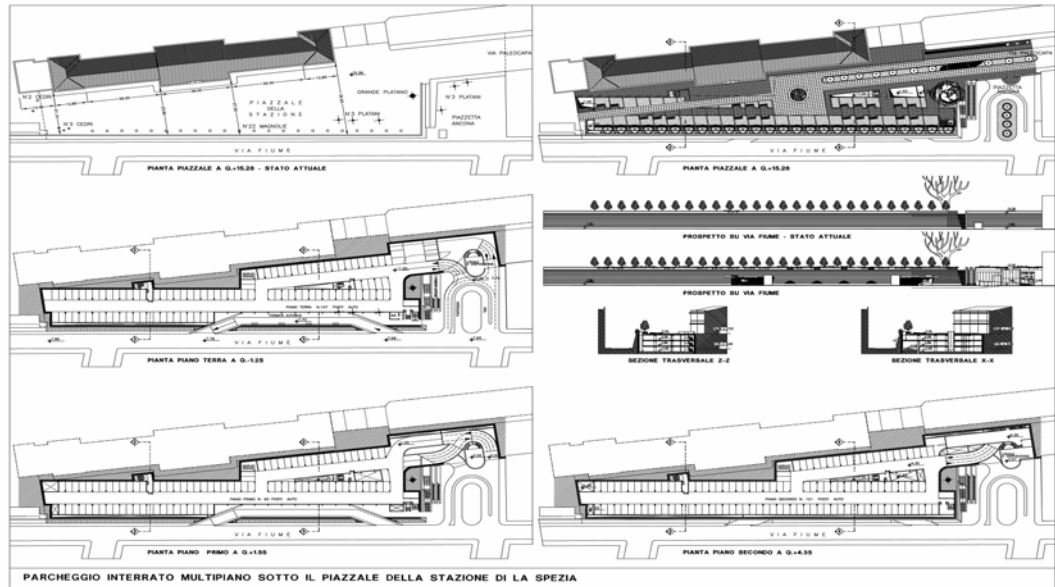

Ingegnere CARLO CALCAGNI

COSTRUZIONE CASA PER ANZIANI - SOLFERINO MANTOVA

Servizi - Services:

PROGETTO ARCHITETTONICO IMPIANTI E STRUTTURE

Committente - Employer:

SUORE BENEDETTINE DELLA CARITA'

NUOVA COSTRUZIONE

COMPLETATA

Importo lavori , amount:

5.758.600,00 €



Opera - Work: T2  
COSTRUZIONE FABBRICATO AD USO RICETTIVO  
ALBERGO S. BENEDETTO - SANTA MARINELLA ROMA  
Servizi - services:  
PROGETTO INTEGRALE  
Committente - Employer:  
SUORE BENEDETTINE DELLA CARITA'

EDIFICIO ALBERGO  
2003/2007  
Importo lavori , amount:  
7.500.000,00 €



Opera - Work: T2 COSTRUZIONE PALAZZETTO DELLO SPORT  
N LOCALITA' ARCI DI TIVOLI

Servizi - services:  
PROGETTO

Committente - Employer:  
COMUNE DI TIVOLI

CENTRO SPORTIVO  
in corso  
Importo lavori , amount:  
3.472.782,00 €

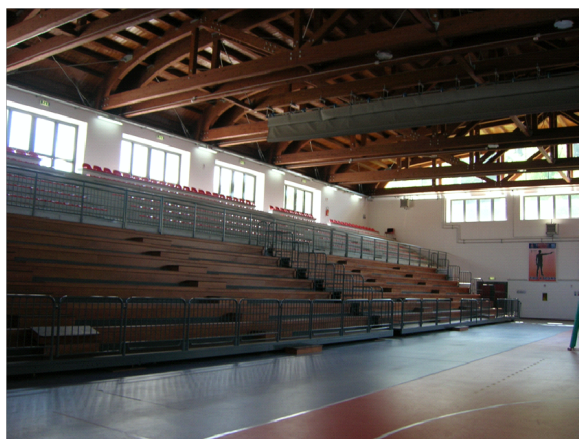

Opera - Work: U2 COSTRUZIONE PARCHEGGIO AUTO  
IN PIAZZA MATTEOTTI DI TIVOLI

Servizi, services:  
PROGETTO  
Committente - Employer:  
COMUNE DI TIVOLI

URBANIZZAZIONE  
2001/2002  
Importo lavori amount  
3.500.000,00 €



Opera - Work: K11  
PROGETTO DEL NUOVO CIMITERO DI LICENZA ROMA

Servizi, services

PROGETTO INTEGRALE

Committente - Employer:  
COMUNE DI **LICENZA**

URBANIZZAZIONI E COSTRUZIONI

2000/2001

Importo lavori amount:  
1.327.800,00 €





Ingegnere CARLO CALCAGNI

ROMA CAPITALE  
DIPARTIMENTO XII

Servizi - Services:  
STADIO FLAMINIO DI ROMA  
PROGETTO IMPIANTI E STRUTTURE

Committente - Employer:  
CONI SERVIZI S.P.A.

CONSOLIDAMENTI,RESTAURI, RISTRUTTURAZIONI NUOVE COSTRUZIONI  
PROGETTO ESECUTIVO  
COMPLETATO ANNO 2011

Importo lavori , amount:  
3.355.800,00 €

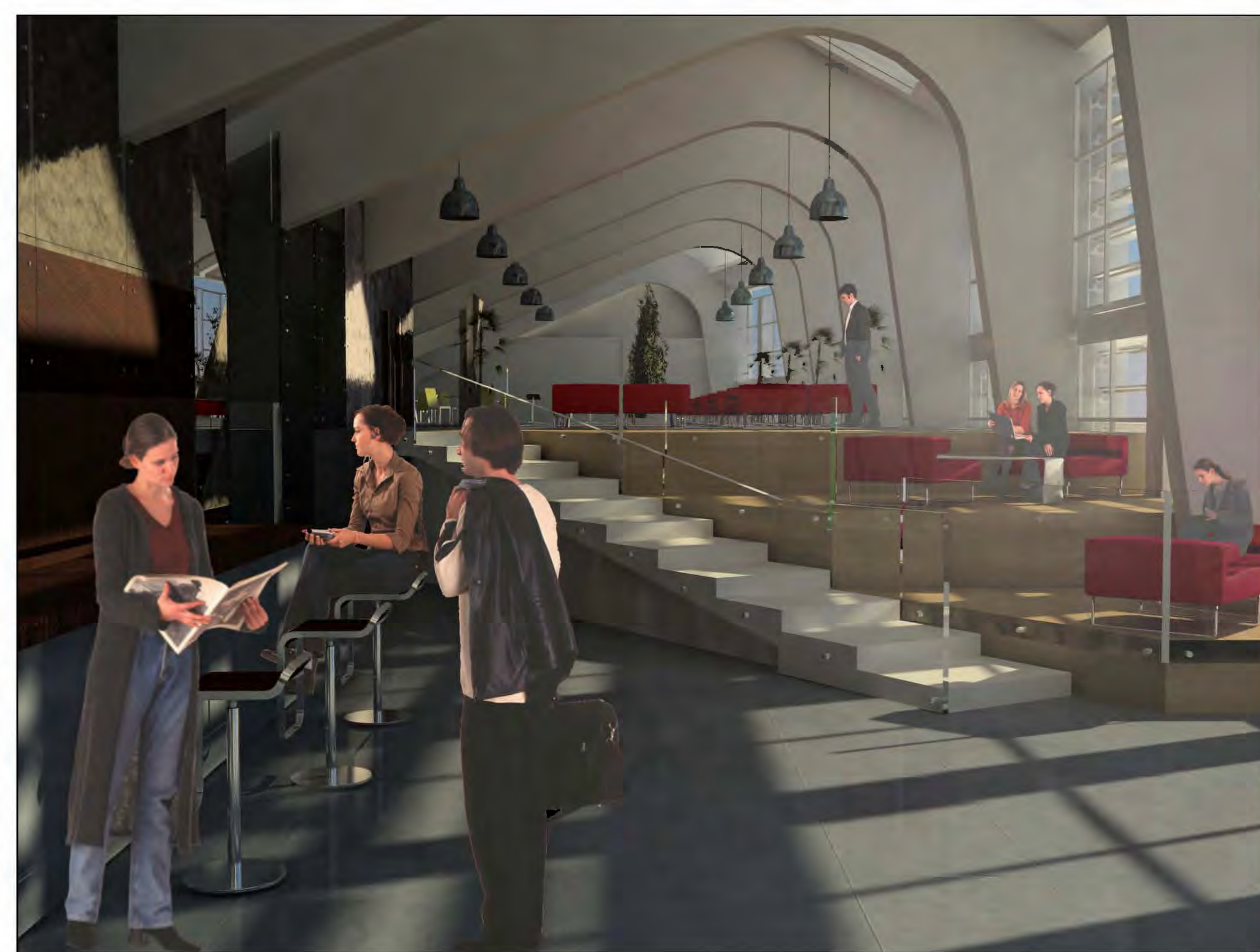

1 VISTA INTERNA DALL'INGRESSO



2 VISTA AREA HOSPITALITY



3 VISTA AREA HOSPITALITY



4 VISTA AREA HOSPITALITY

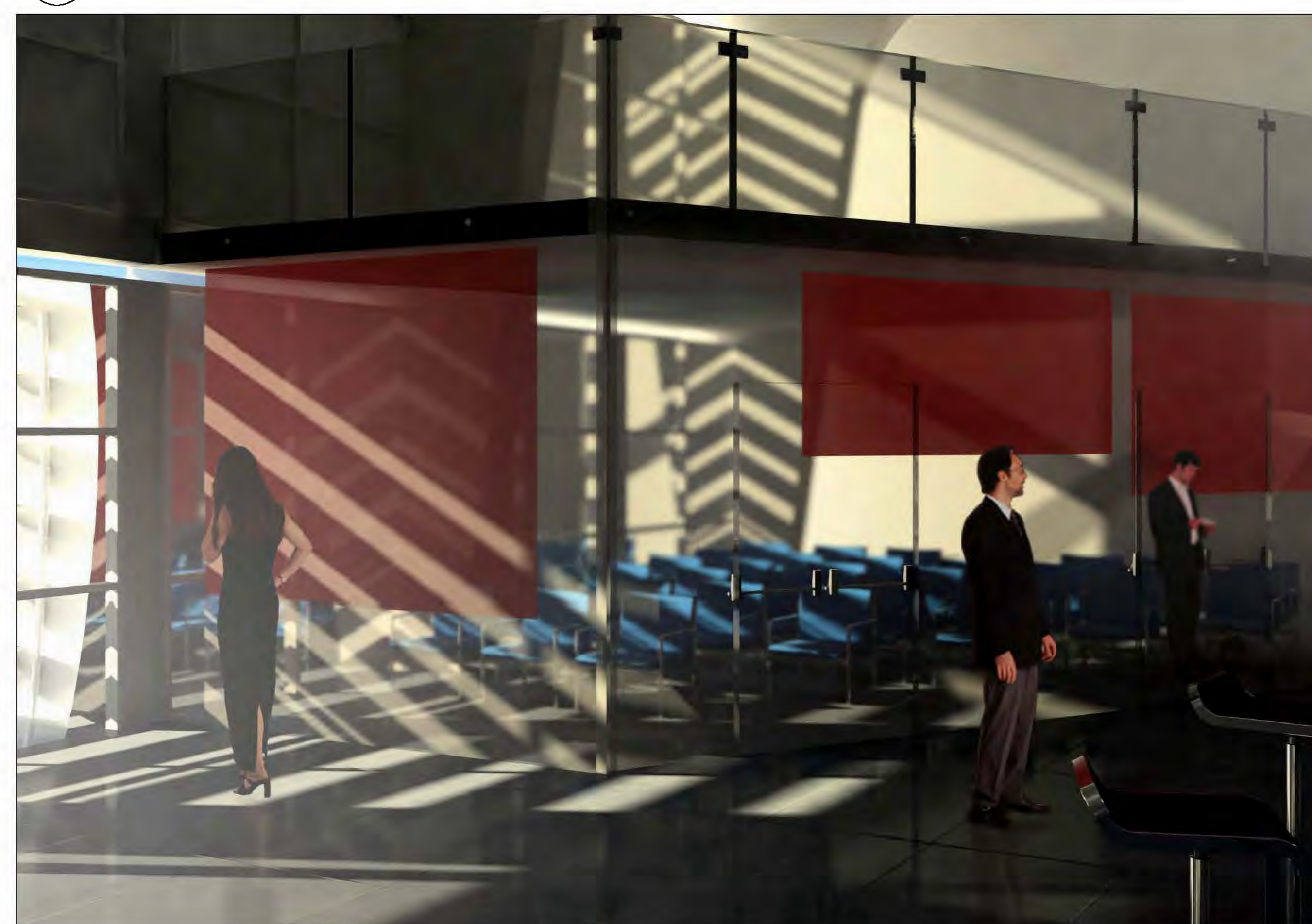

5 VISTA DELLA SALA CONFERENZE



6 VISTA INTERNA DELL'INGRESSO



7 VISTA DALLA TERRAZZA CONFERENZE



8 VISTA DELL'AREA HOSPITALITY



9 VISTA DELLA VETRATA CON FRANGISOLE DALL'INTERNO





**Realizzazione piscina tuffi presso il centro sportivo Giulio Onesti di Roma per conto del CONI spa**  
**Importo lavori €. 3.500.000,00**  
Direzione tecnica



---

### Piscina Tuffi

#### Caratteristiche Progettuali

---

L'analisi da cui muove l'intera proposta progettuale si basa sul rispetto del seguente schema generale:

1. Forme architettoniche ed impatto ambientale
2. Compatibilità dei principali materiali utilizzati
3. Destinazioni funzionali e percorsi

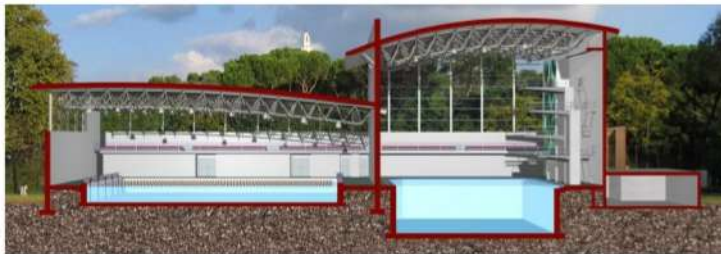

---

### Piscina Tuffi

#### Lamiera di Copertura

---

Per il manto di copertura è stata utilizzata una lamiera in alluminio, con uso della tecnologia tipo "Sistema Kalzip" che prevede il fissaggio senza foratura costituita da una lastra continua in alluminio di spessore 8/10 mm.

